



# *Tribunal de Justiça do Estado do Rio de Janeiro*

*Diretoria Geral de Apoio  
aos Órgãos Jurisdicionais*

*Fevereiro de 2011*

<b>PRODUTIVIDADE DO TRIBUNAL</b>	<b>3</b>
<i>Gráfico de Processos Distribuídos x Julgados</i>	3
<i>Média de Processos por Desembargador</i>	4
<i>Gráfico da Média de Processos por Desembargador</i>	4
<i>Tempo Médio decorrido entre a Autuação e o Julgamento dos Processos no Tribunal de Justiça</i>	5
<i>Gráfico do Tempo Médio entre Autuação e Julgamento do Tribunal</i>	5
<i>Gráfico do Tempo Médio entre Distribuição e Julgamento dos Órgãos Julgadores Cíveis</i>	6
<i>Gráfico do Tempo Médio entre Distribuição e Julgamento dos Órgãos Julgadores Criminais</i>	6
<i>Tabela de Dados Estatísticos dos Órgãos Julgadores</i>	7
<i>Tabela de Dados Estatísticos dos Desembargadores</i>	8

# Diretoria Geral de Apoio aos Órgãos Jurisdicionais

## Produtividade do Tribunal

Área Criminal	Fev/10	Fev/11	Jan a Fev/11
Processos Distribuídos	1.769	2.027	3.274
Processos Julgados	1.706	2.474	3.842

Área Cível	Fev/10	Fev/11	Jan a Fev/11
Processos Distribuídos	10.611	11.789	20.661
Processos Julgados	14.859	16.031	24.196

Total Geral	Fev/10	Fev/11	Jan a Fev/11
Processos Distribuídos	12.380	13.816	23.935
Processos Julgados	16.565	18.505	28.038

**Processos Distribuídos x Julgados  
Janeiro a Fevereiro/2011**

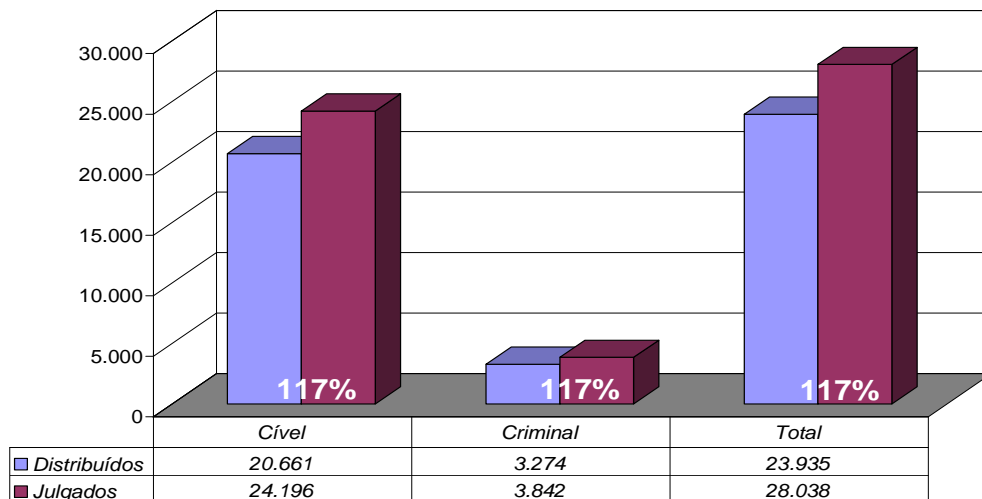

Fonte: Sistema Informatizado de Consulta da 2ª Instância do TJRJ, Sistema JUD, Módulo ES, Rotina JD

Obs.: A partir de 01/08/2005 os processos selecionados são os distribuídos e não mais os autuados.

## Média de Processos por Desembargador

Fev/10	Distribuídos p/ Des.	Julgados p/ Des.
Cível (:100)	106	149
Criminal (:40)	44	43

Fev/11	Distribuídos p/ Des.	Julgados p/ Des.
Cível (:100)	118	160
Criminal (:40)	51	62

Jan a Fev/11	Distribuídos p/ Des.	Julgados p/ Des.
Cível (:100)	207	242
Criminal (:40)	82	96

Média de Processos por Desembargador  
Cível (:100) e Criminal (:40)  
Janeiro a Fevereiro/2011

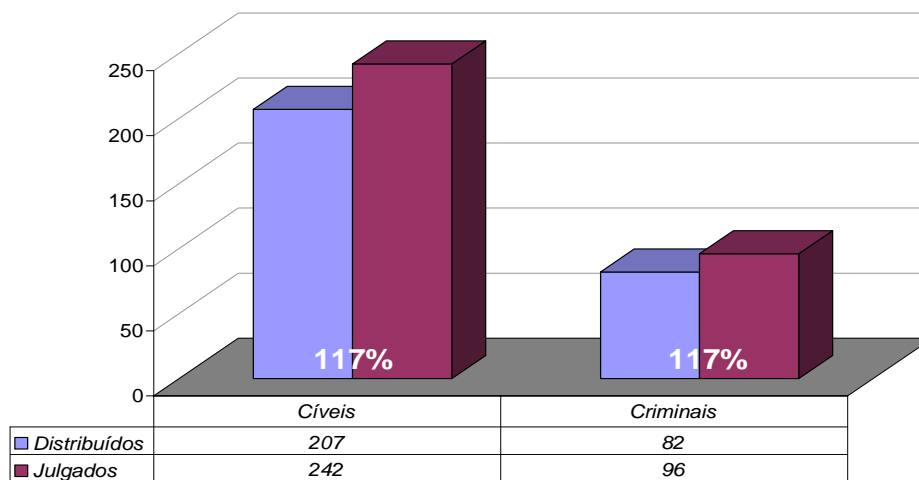

Fonte: Sistema Informatizado de Consulta da 2ª Instância do TJRJ, Sistema JUD, Módulo ES, Rotina JD

Obs.: A partir de 01/08/2005 os processos selecionados são os distribuídos e não mais os autuados.

# ***Tempo Médio decorrido entre a Autuação e o Julgamento dos Processos no Tribunal de Justiça***

**Tempo Médio (dias) entre Autuação e Julgamento  
Fevereiro/2011**

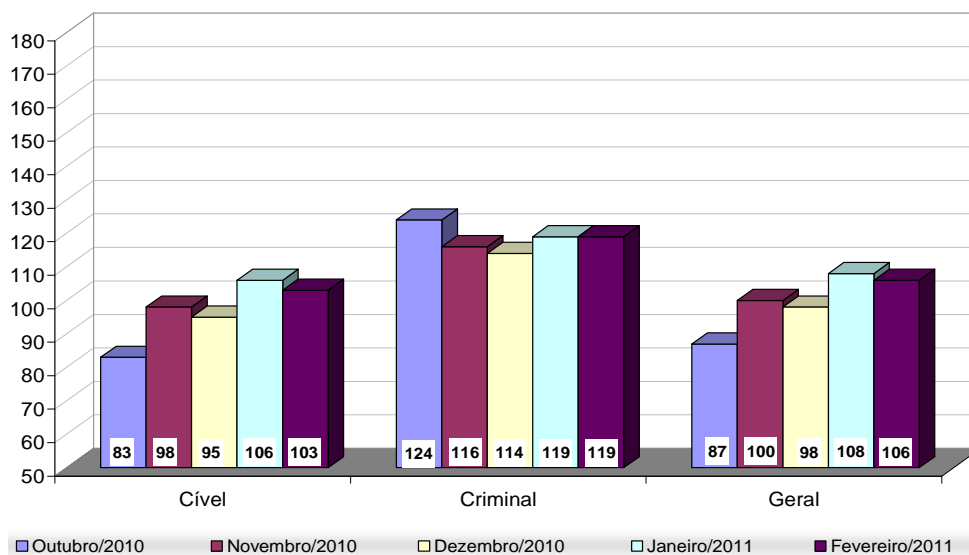

Fonte: Sistema Informatizado de Consulta da 2ª Instância do TJRJ, Sistema JUD, Módulo ES, Rotina TF  
Dados gerados em 03/03/11 às 13:40:58.

**Tempo Médio (dias) entre Distribuição e Julgamento  
Órgãos Julgadores Cíveis  
Fevereiro/2011**

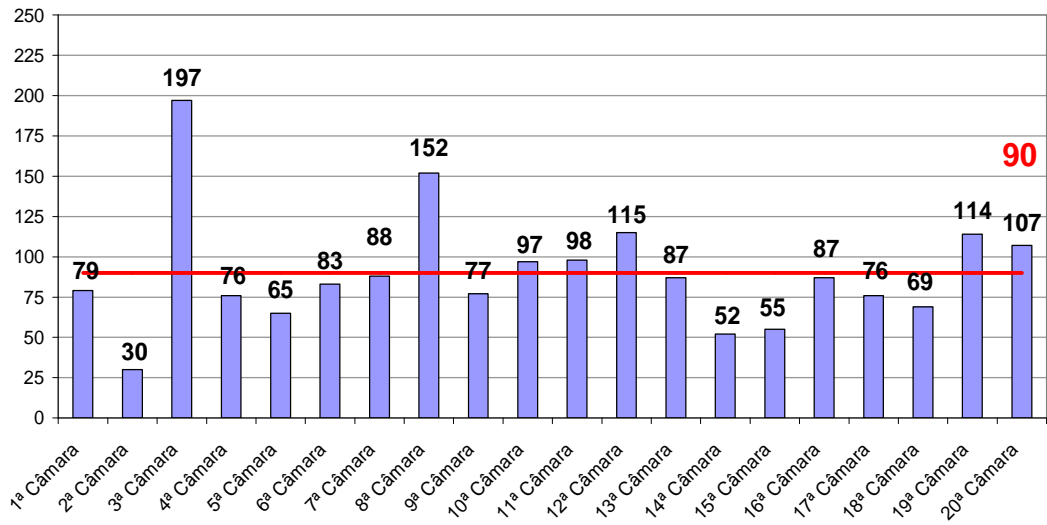

Fonte: Sistema Informatizado de Consulta da 2ª Instância do TJRJ, Sistema JUD, Módulo ES, Rotina TJ

**Tempo Médio (dias) entre Distribuição e Julgamento  
Órgãos Julgadores Criminais  
Fevereiro/2011**

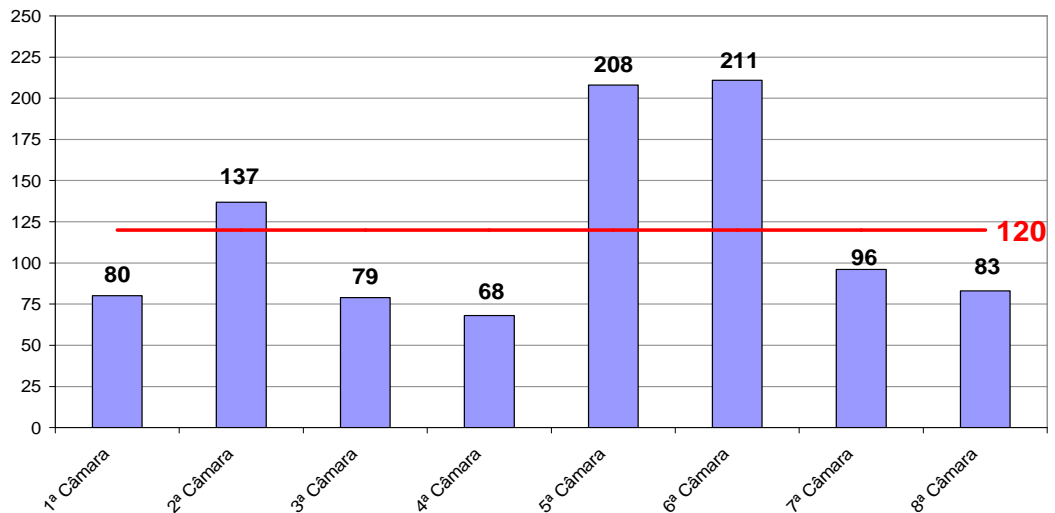

Fonte: Sistema Informatizado de Consulta da 2ª Instância do TJRJ, Sistema JUD, Módulo ES, Rotina TJ

# Produtividade dos Órgãos Julgadores

TRIBUNAL DE JUSTIÇA DO ESTADO DO RIO DE JANEIRO  
DIRETORIA GERAL DE APOIO AOS ORGAOS JURISDICIONAIS  
PERIODO DE 01/02/2011 a 28/02/2011

DADOS ESTATISTICOS	Processos		!Votos Proferidos!		PROCESSOS	
ORG. JULGADORES	!DISTRIBUIDOS!	!JULGADOS!	!ACORDAO!	!DECISAO!	!ANDAMENTO!	
ORGAO ESPECIAL	!	160!	113!	90!	45!	492!
PRIMEIRA CAMARA CIVEL	!	615!	806!	452!	481!	1000!
SEGUNDA CAMARA CIVEL	!	464!	574!	361!	442!	296!
TERCEIRA CAMARA CIVEL	!	659!	734!	427!	339!	2719!
QUARTA CAMARA CIVEL	!	496!	698!	405!	456!	678!
QUINTA CAMARA CIVEL	!	620!	713!	448!	384!	855!
SEXTA CAMARA CIVEL	!	545!	816!	527!	420!	667!
SETIMA CAMARA CIVEL	!	568!	646!	408!	327!	913!
OITAVA CAMARA CIVEL	!	596!	677!	472!	237!	2002!
NONA CAMARA CIVEL	!	393!	599!	410!	375!	421!
DECIMA CAMARA CIVEL	!	681!	1059!	626!	629!	993!
DECIMA PRIMEIRA CAMARA CI!		483!	739!	560!	238!	991!
DECIMA SEGUNDA CAMARA CIV!		760!	902!	478!	515!	1716!
DECIMA TERCEIRA CAMARA CI!		721!	1030!	452!	642!	775!
DECIMA QUARTA CAMARA CIVE!		441!	599!	320!	439!	432!
DECIMA QUINTA CAMARA CIVE!		650!	895!	555!	572!	537!
DECIMA SEXTA CAMARA CIVEL!		573!	625!	287!	424!	1240!
DECIMA SETIMA CAMARA CIVE!		477!	618!	448!	301!	673!
DECIMA OITAVA CAMARA CIVE!		873!	822!	427!	623!	1443!
DECIMA NONA CAMARA CIVEL !		615!	828!	528!	391!	1108!
VIGESIMA CAMARA CIVEL	!	377!	815!	365!	482!	1180!
PRIMEIRA CAMARA CRIMINAL	!	214!	356!	214!	154!	338!
SEGUNDA CAMARA CRIMINAL	!	226!	349!	220!	137!	929!
TERCEIRA CAMARA CRIMINAL	!	266!	337!	190!	148!	527!
QUARTA CAMARA CRIMINAL	!	239!	275!	161!	124!	400!
QUINTA CAMARA CRIMINAL	!	241!	292!	163!	131!	1855!
SEXTA CAMARA CRIMINAL	!	270!	197!	124!	75!	2063!
SETIMA CAMARA CRIMINAL	!	237!	312!	177!	143!	756!
OITAVA CAMARA CRIMINAL	!	281!	318!	196!	125!	476!
SECAO CRIMINAL	!	53!	38!	0!	38!	271!
<b>T O T A L</b>	!	<b>13794!</b>	<b>17782!</b>	<b>10491!</b>	<b>9837!</b>	<b>28746!</b>

# Produtividade dos Desembargadores

TRIBUNAL DE JUSTICA DO ESTADO DO RIO DE JANEIRO  
DIRETORIA GERAL DE APOIO AOS ORGAOS JURISDICIONAIS  
PERIODO DE 01/02/2011 a 28/02/2011

DADOS ESTATISTICOS	Processos				Votos Proferidos		PROC. ANDAMENTO	TEMPO MEDIO ANUAL	TEMPO MEDIO MENS.
DESEMBARGADORES	DISTR.	JULG.	ACORDAO	DECISAO	MENTO				
ADEMIR PIMENTEL	128	217	134	98	237	30	45		
ADOLPHO ANDRADE MELLO	128	149	116	55	164	16	21		
ADRIANO CELSO GUIMARAES	123	144	141	2	1032	117	119		
AGOSTINHO TEIXEIRA DE ALM	127	156	45	118	420	46	79		
ALEXANDRE CAMARA	105	126	58	93	75	2	2		
ALEXANDRE H. VARELLA	56	6	6	0	114	27	44		
ANA MARIA OLIVEIRA	125	94	71	29	289	14	9		
ANDRE ANDRADE	129	201	146	109	127	23	17		
ANDRE RIBEIRO	127	123	37	102	90	3	3		
ANTONIO CARLOS AMADO	57		0	0	141	0	0		
ANTONIO CARLOS ESTEVES TO	127	75	14	88	100	7	6		
ANTONIO CESAR SIQUEIRA	0	2	2	0	0	2	0		
ANTONIO ILOIZIO B. BASTOS	129	142	64	81	108	16	16		
ANTONIO JOSE CARVALHO	68		0	0	119	0	0		
ANTONIO SALDANHA PALHEIRO	63	77	41	43	57	4	3		
AZEVEDO PINTO	0		1	0					
BENEDICTO ABICAIR	128	237	161	108	146	27	36		
BERNARDO MOREIRA GARCEZ N	74	104	58	70	39	1	1		
CAETANO FONSECA COSTA					39	12	0		
CAIRO ITALO FRANCA DAVID	71		0	0	118	0	0		
CAMILO RIBEIRO RULIERE	104	96	48	52	295	52	71		
CARLOS AZEREDO DE ARAUJO	94	31	0	32	59	4	4		
CARLOS EDUARDO MOREIRA SI		2			117	4	0		
CARLOS EDUARDO PASSOS	127	142	82	120	45	1	1		
CARLOS JOSE MARTINS GOMES	0	32	30	3	400	69	124		
CARLOS SANTOS DE OLIVEIRA	132	150	115	104	57	7	5		
CELIA MELIGA PESSOA	124	120	56	99	164	15	10		
CELSO FERREIRA FILHO	116	149	96	112	123	4	3		
CELSO PERES	130	179	72	146	132	11	13		
CHERUBIN HELCIAS SCHWARTZ	129	223	139	112	112	25	19		
CLAUDIA PIRES	125	166	65	128	128	15	20		



TRIBUNAL DE JUSTICA DO ESTADO DO RIO DE JANEIRO  
DIRETORIA GERAL DE APOIO AOS ORGAOS JURISDICIONAIS  
PERIODO DE 01/02/2011 a 28/02/2011

DADOS ESTATISTICOS	Processos				Votos Proferidos		PROC. ANDAMENTO	TEMPO MEDIO ANUAL	TEMPO MEDIO MENS.
DESEMBARGADORES	DISTR.	JULG.	ACORDAO	DECISAO	MENTO				
CLAUDIA TELLES DE MENEZES	127	150	83	71	159	27	33		
CLAUDIO BRANDAO	124	193	161	34	403	41	53		
CLAUDIO DE MELLO TAVARES	86	170	154	27	120	8	16		
CLAUDIO DELL ORTO	0	1	1	0	76	19	0		
CLEBER GHELFENSTEIN	126	160	86	143	50	7	7		
CONCEICAO MOUSNIER	45	89	1	92	258	41	58		
CRISTINA TEREZA GAULIA	126	139	88	92	126	8	7		
CUSTODIO TOSTES	132	181	90	149	85	9	9		
DENISE LEVY TREDLER	123	104	57	64	240	26	20		
EDSON SCISINIO DIAS	63	160	81	89	96	36	33		
EDSON VASCONCELOS	36	114	75	79	102	31	49		
EDUARDO GUSMAO ALVES DE B	0	22	1	21	93	26	31		
ELISABETE FILIZZOLA	72	64	47	54	42	1	1		
ELIZABETH GREGORY	2	1	0	1	48	21	6		
ELTON LEME	125	138	138	16	317	49	76		
FABIO DUTRA	100	163	119	54	337	75	73		
FATIMA CLEMENTE	64		0	0	147	0	0		
FERDINALDO DO NASCIMENTO	121	174	96	108	161	18	21		
FERNANDO FERNANDY FERNAND	126	162	54	118	101	2	1		
FERNANDO FOCH LEMOS	131	59	17	41	753	24	12		
FRANCISCO JOSE DE ASEVEDO	69		0	0	149	0	0		
GABRIEL ZEFIRO	112	214	84	143	127	18	17		
GEORGIA DE CARVALHO LIMA	0	9	6	3	298	23	70		
GERALDO PRADO	75		0	0	163	0	0		
GILBERTO DUTRA MOREIRA	126	240	185	103	185	16	26		
GILBERTO GUARINO	128	24	4	24	112	395	3		
GILBERTO REGO	0	43	30	25	9	15	2		
GILMAR AUGUSTO TEIXEIRA	71		0	0	94	0	0		
GIZELDA LEITAO TEIXEIRA	67		0	0	83	0	0		
GUARACI DE CAMPOS VIANNA	10	53	29	39	93	2	1		
HELDA LIMA MEIRELES	126	152	70	117	68	5	5		
HELENA CANDIDA LISBOA GAE	124	134	61	120	102	8	18		
HELENO RIBEIRO P NUNES	125	134	86	101	116	11	18		

TRIBUNAL DE JUSTICA DO ESTADO DO RIO DE JANEIRO  
DIRETORIA GERAL DE APOIO AOS ORGAOS JURISDICIONAIS  
PERIODO DE 01/02/2011 a 28/02/2011

DADOS ESTATISTICOS	Processos				Votos Proferidos		PROC. ANDAMENTO	TEMPO MEDIO ANUAL	TEMPO MEDIO MENS.
DESEMBARGADORES	DISTR.	JULG.	ACORDAO	DECISAO	MENTO				
HENRIQUE DE ANDRADE FIGUEIRA	60	100	62	47	45	16	12		
HORACIO S RIBEIRO NETO	128	105	85	65	88	9	8		
INES DA TRINDADE	131	233	127	120	71	11	3		
ISMENIO PEREIRA DE CASTRO					6	3	0		
J. C. MURTA RIBEIRO	52	5	3	2	118	19	35		
JACQUELINE MONTENEGRO	129	163	134	79	108	13	12		
JESSE TORRES	112	110	68	103	43	2	1		
JOAO CARLOS GUIMARAES	70	1	1	0	126	58	0		
JOAO PAULO PONTES	125	49	31	26	352	43	74		
JORGE LUIZ HABIB	123	143	74	75	586	76	85		
JOSE AUGUSTO DE ARAUJO NETO	71		0	0	149	0	0		
JOSE C. FIGUEIREDO	5	32	25	9	123	15	9		
JOSE CARLOS PAES	131	120	68	118	16	1	1		
JOSE CARLOS VARANDA	130	146	103	70	540	85	105		
JOSE GERALDO ANTONIO	67	101	97	28	103	7	14		
JOSE MUINOS PINEIRO FILHO	62		0	0	96	0	0		
JOSE ROBERTO LAGRANHA TAVARES	70	17	16	2	142	34	97		
KATIA JANGUTTA	65		0	0	101	0	0		
KATYA MONNERAT	129	166	98	67	306	66	72		
LEILA ALBUQUERQUE	124	145	80	121	243	29	45		
LEILA MARIANO	69	87	55	55	111	15	12		
LEONY MARIA GRIVET PINHO	12		0	0	34	0	0		
LETICIA SARDAS	77	147	93	61	76	13	11		
LINDOLPHO MORAIS MARINHO	125	137	41	113	224	40	24		
LUCIA MIGUEL S. LIMA	124	170	88	97	229	28	40		
LUIZA BOTTREL SOUZA	66	76	61	32	105	29	31		
LUIZ FELIPE FRANCISCO	128	189	143	60	85	8	2		
LUIZ FELIPE HADDAD	1		0	0	49	17	0		
LUIZ FERNANDO DE CARVALHO	68	151	123	35	230	30	12		
LUIZ LEITE ARAUJO	48	4	4	0	72	88	115		
LUIZ NORONHA DANTAS	66		0	0	155	0	0		
M.SANDRA KAYAT DIREITO	43		0	0	104	0	0		
MALDONADO DE CARVALHO	126	157	86	94	71	11	9		

TRIBUNAL DE JUSTICA DO ESTADO DO RIO DE JANEIRO  
DIRETORIA GERAL DE APOIO AOS ORGAOS JURISDICIONAIS  
PERIODO DE 01/02/2011 a 28/02/2011

DADOS ESTATISTICOS	Processos				Votos Proferidos		PROC. ANDAMENTO	TEMPO MEDIO ANUAL	TEMPO MEDIO MENS.
DESEMBARGADORES	DISTR.	JULG.	ACORDAO	DECISAO	MENTO				
MANOEL ALBERTO	0	7	7	0	15	14	3		
MARCELO LIMA BUHATEM	124	163	90	107	157	18	23		
MARCIA ALVARENGA	128	140	70	101	65	1	0		
MARCIA PERRINI BODART	66		0	0	128	0	0		
MARCO ANTONIO IBRAHIM	124	124	61	62	310	32	38		
MARCO AURELIO BELLIZZE	3		0	0	50	0	0		
MARCO AURELIO BEZERRA DE	126	121	61	86	116	8	9		
MARCO AURELIO FROES	0	148	112	71		43	58		
MARCOS ALCINO A TORRES	128	216	142	88	220	29	28		
MARCUS BASILIO	77		0	0	147	0	0		
MARCUS QUARESMA FERRAZ	58		0	0	126	0	0		
MARIA ANGELICA GUEDES	76		0	0	116	0	0		
MARIA AUGUSTA VAZ	51	91	53	40	102	8	7		
MARIA HENRIQUETA LOBO	126	178	84	99	202	15	17		
MARIA INES GASPAR	69	63	52	30	41	0	0		
MARIA REGINA NOVA ALVES	126	134	80	66	291	36	41		
MARILENE MELO ALVES	66	153	99	57	106	16	12		
MARILIA DE CASTRO NEVES	128	231	136	145	82	14	12		
MARIO ASSIS GONCALVES	113	190	121	74	573	99	103		
MARIO DOS SANTOS PAULO	125	157	111	107	83	11	4		
MARIO GUIMARAES NETO	127	192	95	111	185	30	22		
MARIO ROBERT MANNHEIMER	73	101	62	71	188	60	66		
MAURICIO CALDAS LOPES	0	55	58	21	38	0	0		
MAURO DICKSTEIN	128	147	81	64	137	11	12		
MILTON FERNANDES DE SOUZA	54	91	67	56	48	3	2		
MOACIR PESSOA DE ARAUJO	84		0	0	108	0	0		
MONICA COSTA DI PIERO	0	34	0	34	187	12	9		
MONICA TOLLEDO DE OLIVEIR	0	54	25	36	118	65	85		
NAGIB SLAIBI	60	125	83	61	103	14	15		
NAMETALA MACHADO JORGE	6	13	2	12	23	12	10		
NANCI MAHFUZ	124	102	79	26	965	125	150		
NASCIMENTO POVOAS VAZ	0	40	41	10	30	25	26		
NILDSON ARAUJO DA CRUZ	50	1	1	0	82	195	0		
NILZA BITAR	53	4	2	3	122	7	9		

TRIBUNAL DE JUSTICA DO ESTADO DO RIO DE JANEIRO  
DIRETORIA GERAL DE APOIO AOS ORGAOS JURISDICIONAIS  
PERIODO DE 01/02/2011 a 28/02/2011

DADOS ESTATISTICOS	Processos				Votos Proferidos		PROC. ANDAMENTO	TEMPO MEDIO ANUAL	TEMPO MEDIO MENS.
DESEMBARGADORES	DISTR.	JULG.	ACORDAO	DECISAO	MENTO				
NORMA SUELY	126	112	49	74	287		30	40	
ODETE KNAACK DE SOUZA	125	205	94	117	196		22	25	
OTAVIO RODRIGUES	125	173	150	40	99		0	0	
PAULO BALDEZ	65		0	0	88		0	0	
PAULO DE TARSO NEVES	54		0	0	93		0	0	
PAULO MAURICIO PEREIRA	57	57	39	30	139		17	9	
PAULO RANGEL	66		0	0	120		0	0	
PAULO SERGIO PRESTES	109	155	96	69	65		1	0	
PEDRO FREIRE RAGUENET	127	172	126	75	118		14	11	
PEDRO SARAIVA ANDRADE LEM	112	173	81	109	53		9	8	
REINALDO P. ALBERTO FILHO	72	71	30	70	16		1	1	
RENATA COTTA	101	47	12	37	77		7	4	
RICARDO BUSTAMANTE	0	1	1	0			121	0	
RICARDO COUTO	126	76	53	28	215		16	27	
RICARDO RODRIGUES CARDOZO	124	201	73	154	95		10	11	
ROBERTO DE ABREU E SILVA	122	131	76	94	115		19	16	
ROBERTO GUIMARAES	80	95	50	53	413		47	58	
ROBERTO WIDER					4				
ROGERIO DE OLIVEIRA SOUZA	125	163	103	103	101		5	5	
RONALDO ASSED MACHADO	66		0	0	144		0	0	
RONALDO ROCHA PASSOS	127	174	107	72	593		95	102	
ROSA HELENA GUITA	57		0	0	97		0	0	
ROSITA MARIA DE OLIVEIRA	72		0	0	89		0	0	
SEBASTIAO BOLELLI	130	167	83	89	94		20	16	
SERGIO JERONIMO A. SILVEI	61	109	34	85	134		15	26	
SERGIO LUCIO CRUZ	59	46	22	42	52		2	2	
SIDNEY HARTUNG	70	90	74	28	84		10	9	
SIDNEY ROSA DA SILVA	57		0	0	105		0	0	
SIRLEY ABREU BIONDI	108	164	52	124	118		5	4	
SIRO DARLAN DE OLIVEIRA	57		0	0	147		0	0	
SUELY LOPES MAGALHAES	69		0	0	137		0	0	
SUIMEI MEIRA CAVALIERI	64		0	0	142		0	0	
TERESA CASTRO NEVES	106	144	103	64	227		27	42	

TRIBUNAL DE JUSTICA DO ESTADO DO RIO DE JANEIRO  
DIRETORIA GERAL DE APOIO AOS ORGAOS JURISDICIONAIS  
PERIODO DE 01/02/2011 a 28/02/2011

DADOS ESTADISTICOS	Processos	Votos Proferidos			PROC.	TEMPO	TEMPO
DESEMBARGADORES	DISTR.	JULG.	ACORDAO	DECISA0	ANDA- MENTO	MEDIO ANUAL	MEDIO MENS.
VALMIR DE OLIVEIRA SILVA	58	5	4	3	128	19	2
VALMIR RIBEIRO	74		0	0	96	0	0
VERA MARIA SOARES VAN HOM	108	126	60	95	139	5	4
WAGNER CINELLI	99	134	65	103	78	2	4
ZELIA MARIA MACHADO	126	104	73	55	202	36	35

DADOS ESTADISTICOS	Processos	Votos Proferidos			PROC.	TEMPO	TEMPO
JUIZ DE DIREITO SUBST. DE DESEMBARGADOR	DISTR.	JULG.	ACORDAO	DECISA0	ANDA- MENTO	MEDIO ANUAL	MEDIO MENS.
MAURO MARTINS					3		
<b>T O T A L</b>	<b>14102</b>	<b>15314</b>	<b>9053</b>	<b>8762</b>	<b>25658</b>	<b>28</b>	<b>21</b>

TRIBUNAL DE JUSTIÇA DO RIO DE JANEIRO  
DIRETORIA GERAL DE APOIO AOS ORGAOS JURISDICIONAIS  
PERIODO DE 01/02/2011 a 31/02/2011

E-JUD

DESEMBARGADORES	! Processos !Distr.!	!Votos Proferidos! !Acordão!	! Procs. Em !Andamento!	Tempo Anual!	Médio Mensal!		
DES. ADILSON VIEIRA MACABU	0	0	0	202	42		
DES. AGOSTINHO TEIXEIRA DE ALMEIDA FILHO	0	0	0	1	58		
DES. ALBERTO MOTTA MORAES	0	0	0	0	93		
DES. ALEXANDRE HERCULANO PESSOA VARELLA	41	45	14	141	10	9	
DES. ANTONIO CARLOS NASCIMENTO AMADO	48	77	53	25	325	46	39
DES. ANTONIO JAYME BOENTE	0	0	0	0	37	31	
DES. ANTONIO JOSE CARVALHO	61	92	55	39	135	24	18
DES. CAIRO ITALO FRANCA DAVID	66	69	41	28	299	61	53
DES. CLAUDIO LUIS BRAGA DELL ORTO	0	35	26	9	36	6	5
DES. DENISE BRUYERE ROLINS LOURENCO DOS SANTOS	0	17	16	1	24	5	4
DES. ELIZABETH GOMES GREGORY	2	8	0	8	151	17	9
DES. EUNICE FERREIRA CALDAS	0	15	15	0	120	16	10
DES. FATIMA MARIA CLEMENTE	56	77	38	43	79	5	7
DES. FRANCISCO JOSE DE ASEVEDO	57	72	44	33	113	27	14
DES. GERALDO PRADO	68	86	59	28	294	67	53
DES. GILMAR AUGUSTO TEIXEIRA	58	51	21	31	71	5	6
DES. GIZELDA LEITAO TEIXEIRA	60	45	29	16	92	5	6
DES. GUARACI DE CAMPOS VIANNA	0	1	1	0	9	7	34
DES. JOAO CARLOS BRAGA GUIMARAES	59	27	13	14	108	20	22
DES. JOSE AUGUSTO DE ARAUJO NETO	60	62	38	25	333	61	48
DES. JOSE CARLOS SCHMIDT MURTA RIBEIRO	38	59	33	28	72	21	12
DES. JOSE MUINOS PINEIRO FILHO	55	91	57	34	230	57	57
DES. JOSE ROBERTO LAGRANHA TAVORA	61	73	17	57	136	18	16
DES. KATIA MARIA AMARAL JANGUTTA	59	84	52	34	142	17	14
DES. LEONY MARIA GRIVET PINHO	14	14	8	6	149	66	23
DES. LUISA CRISTINA BOTTREL SOUZA	0	0	0	0	30	77	
DES. LUIZ FELIPE DA SILVA HADDAD	1	4	4	0	125	13	10
DES. LUIZ LEITE ARAUJO	36	13	12	2	266	111	88
DES. LUIZ NORONHA DANTAS	57	9	9	0	653	144	184
DES. MANOEL ALBERTO REBELO DOS SANTOS	0	0	0	0	0	95	
DES. MARCIA PERRINI BODART	59	81	49	33	95	21	16
DES. MARCO AURELIO BELLIZZE OLIVEIRA	3	22	18	4	41	2	4
DES. MARCUS HENRIQUE PINTO BASILIO	63	89	41	53	68	5	3
DES. MARCUS QUARESMA FERRAZ	48	68	45	23	99	15	23
DES. MARIA ANGELICA GUIMARAES GUERRA GUEDES	62	69	36	39	53	10	5
DES. MARIA HELENA SALCEDO MAGALHAES	0	14	10	4	307	60	109
DES. MARIA SANDRA ROCHA KAYAT DIREITO	36	42	16	26	69	6	5
DES. MOACIR PESSOA DE ARAUJO	64	75	37	39	112	20	22
DES. MONICA TOLLEDO DE OLIVEIRA	0	20	14	6	7	15	17
DES. NASCIMENTO POVOAS	0	0	0	0	0	0	

TRIBUNAL DE JUSTIÇA DO RIO DE JANEIRO  
DIRETORIA GERAL DE APOIO AOS ORGAOS JURISDICIONAIS  
PERIODO DE 01/02/2011 a 31/02/2011

E-JUD

DESEMBARGADORES	! Processos !Distr.!	!Votos Proferidos! !Julg.!	!Votos Proferidos! !Acordão!	! Procs. Em! ! Decisão!	! Procs. Em! ! Andamento!	Tempo Anual!	Médio Mensal!
DES. NILDSON ARAUJO DA CRUZ	37	51	42	10	279	91	132
DES. NILZA BITAR	38	26	18	9	65	2	2
DES. PAULO DE OLIVEIRA LANZELLOTTI BALDEZ	53	35	7	28	47	3	3
DES. PAULO DE TARSO NEVES	46	34	9	25	222	6	5
DES. PAULO SERGIO RANGEL DO NASCIMENTO	55	60	29	32	85	18	13
DES. RENATA MACHADO COTTA	0	13	8	5	161	9	21
DES. RICARDO SILVA DE BUSTAMANTE	0	91	85	6	43	65	64
DES. RONALDO ASSED MACHADO	58	76	49	27	127	28	26
DES. ROSA HELENA PENNA MACEDO GUITA	49	65	40	25	294	74	32
DES. ROSITA MARIA DE OLIVEIRA NETTO	63	25	19	6	283	20	16
DES. SERGIO DE SOUZA VERANI	0	0	0	0	195	76	
DES. SIDNEY ROSA DA SILVA	52	71	41	33	63	4	5
DES. SIRO DARLAN DE OLIVEIRA	56	83	54	32	148	8	8
DES. SUELY LOPES MAGALHAES	60	69	26	44	67	3	4
DES. SUIMEI MEIRA CAVALIERI	57	78	49	30	132	102	252
DES. VALMIR DE OLIVEIRA SILVA	47	45	12	33	63	8	4
DES. VALMIR DOS SANTOS RIBEIRO	64	46	36	11	115	19	24
DES. ZELIA MARIA MACHADO DOS SANTOS	0	0	0	0	2	104	
<b>Total</b>	<b>2027!</b>	<b>2474!</b>	<b>1445 !</b>	<b>1075!</b>	<b>7615!</b>	<b>!</b>	