



*Tribunal de Justiça do Estado
do Rio de Janeiro*

*Diretoria Geral de Apoio
aos Órgãos Jurisdicionais*

Outubro de 2011

PRODUTIVIDADE DO TRIBUNAL	3
<i>Gráfico de Processos Distribuídos x Julgados</i>	3
<i>Média de Processos por Desembargador</i>	4
<i>Gráfico da Média de Processos por Desembargador</i>	4
<i>Tempo Médio decorrido entre a Autuação e o Julgamento dos Processos no Tribunal de Justiça</i>	5
<i>Gráfico do Tempo Médio entre Autuação e Julgamento do Tribunal</i>	5
<i>Gráfico do Tempo Médio entre Distribuição e Julgamento dos Órgãos Julgadores Cíveis</i>	6
<i>Gráfico do Tempo Médio entre Distribuição e Julgamento dos Órgãos Julgadores Criminais</i>	6
<i>Tabela de Dados Estatísticos dos Órgãos Julgadores</i>	7
<i>Tabela de Dados Estatísticos dos Desembargadores</i>	8

Diretoria Geral de Apoio aos Órgãos Jurisdicionais

Produtividade do Tribunal

Área Criminal	Out/10	Out/11	Jan a Out/11
Processos Distribuídos	2.321	3.057	25.430
Processos Julgados	1.821	2.646	26.051

Área Cível	Out/10	Out/11	Jan a Out/11
Processos Distribuídos	12.357	14.363	136.232
Processos Julgados	16.387	18.953	134.444

Total Geral	Out/10	Out/11	Jan a Out/11
Processos Distribuídos	14.678	17.420	161.662
Processos Julgados	18.208	21599	160.495

**Processos Distribuídos x Julgados
Janeiro a Outubro/2011**

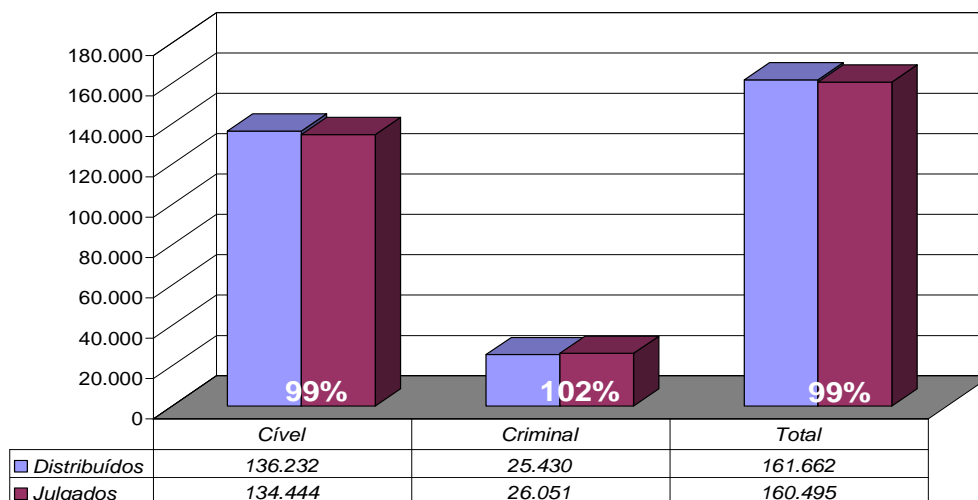

Fonte: Sistema Informatizado de Consulta da 2ª Instância do TJRJ, Sistema JUD, Módulo ES, Rotina JD

Obs.: A partir de 01/08/2005 os processos selecionados são os distribuídos e não mais os autuados.

Média de Processos por Desembargador

Out/10	Distribuídos p/ Des.	Julgados p/ Des.
Cível (:100)	124	164
Criminal (:40)	58	46

Out/11	Distribuídos p/ Des.	Julgados p/ Des.
Cível (:100)	144	190
Criminal (:40)	76	66

Jan a Out/11	Distribuídos p/ Des.	Julgados p/ Des.
Cível (:100)	1.362	1.344
Criminal (:40)	636	651

Média de Processos por Desembargador
Cível (:100) e Criminal (:40)
Janeiro a Outubro/2011

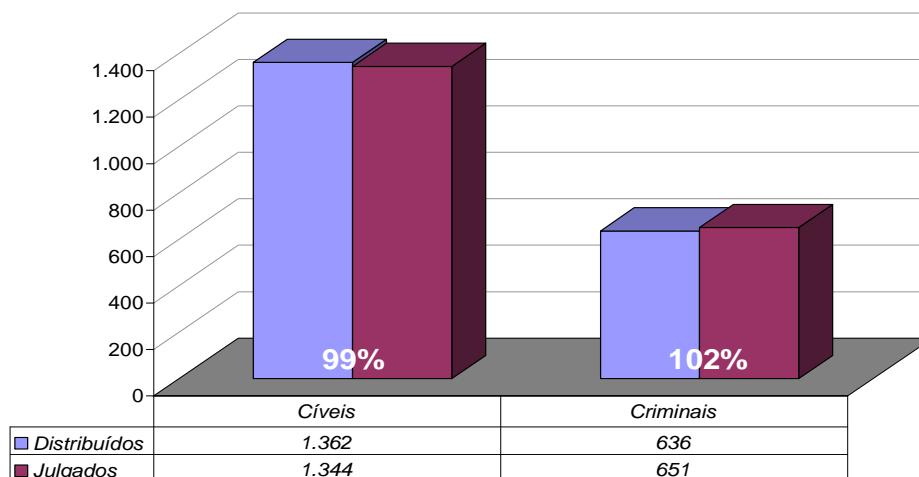

Fonte: Sistema Informatizado de Consulta da 2ª Instância do TJRJ, Sistema JUD, Módulo ES, Rotina JD

Obs.: A partir de 01/08/2005 os processos selecionados são os distribuídos e não mais os autuados.

Tempo Médio decorrido entre a Autuação e o Julgamento dos Processos no Tribunal de Justiça

**Tempo Médio (dias) entre Autuação e Julgamento
Outubro/2011**

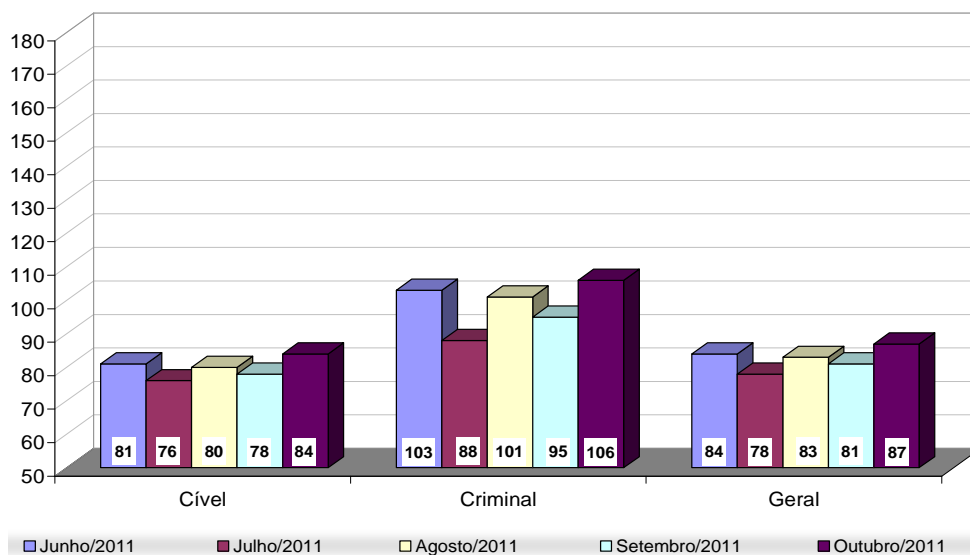

Fonte: Sistema Informatizado de Consulta da 2ª Instância do TJRJ, Sistema JUD, Módulo ES, Rotina TF

**Tempo Médio (dias) entre Distribuição e Julgamento
Órgãos Julgadores Cíveis
Outubro/2011**

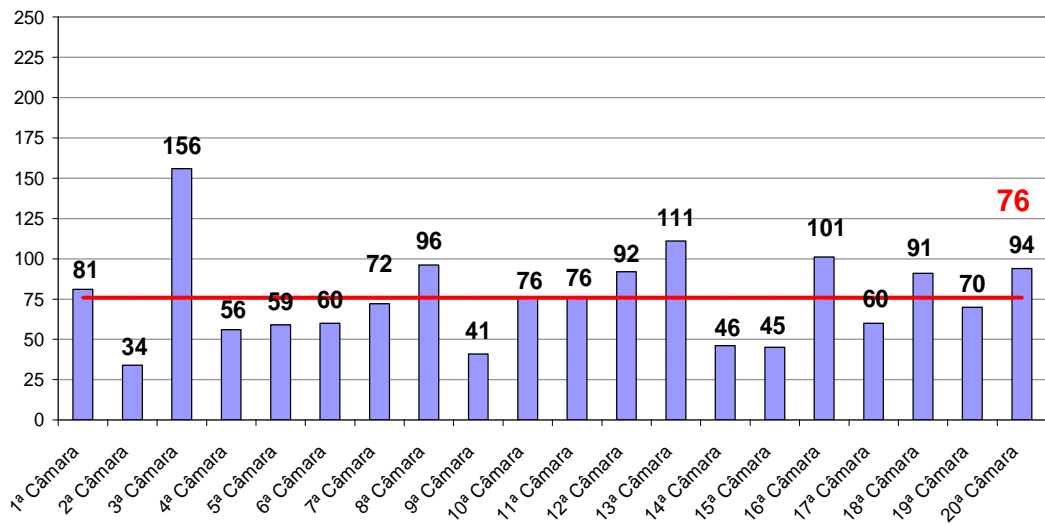

Fonte: Sistema Informatizado de Consulta da 2ª Instância do TJRJ, Sistema JUD, Módulo ES, Rotina TJ

**Tempo Médio (dias) entre Distribuição e Julgamento
Órgãos Julgadores Criminais
Outubro/2011**

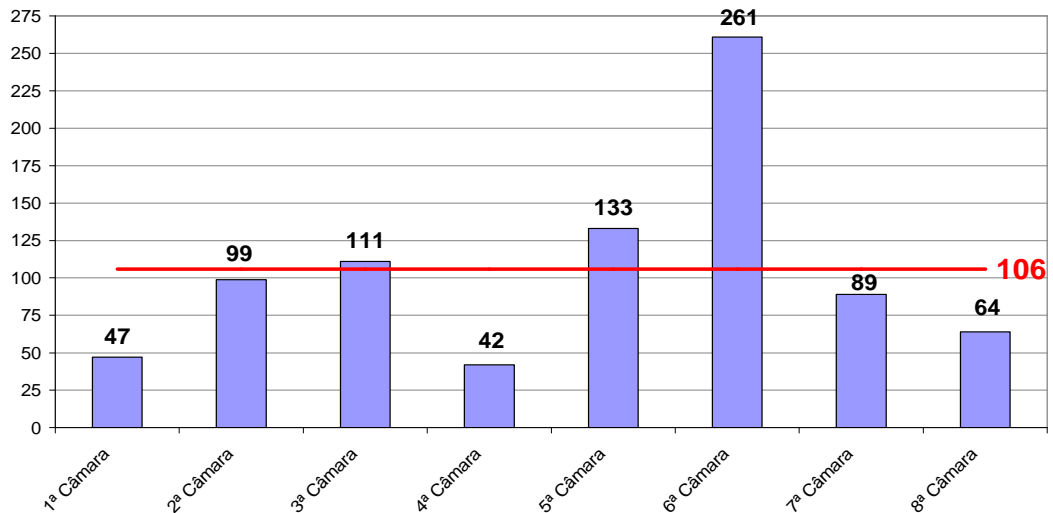

Fonte: Sistema Informatizado de Consulta da 2ª Instância do TJRJ, Sistema JUD, Módulo ES, Rotina TJ

Produtividade dos Órgãos Julgadores

TRIBUNAL DE JUSTICA DO ESTADO DO RIO DE JANEIRO
DIRETORIA GERAL DE APOIO AOS ORGAOS JURISDICIONAIS
PERIODO DE 01/10/2011 a 31/10/2011

DADOS ESTATISTICOS	Processos		!Votos Proferidos!		PROCESSOS ANDAMENTO
	!DISTRIBUIDOS!	!JULGADOS!	!ACORDAO!	!DECISAO!	
ORG. JULGADORES					
ORGAO ESPECIAL	120!	104!	87!	34!	498!
PRIMEIRA CAMARA CIVEL	795!	1030!	453!	625!	1538!
SEGUNDA CAMARA CIVEL	610!	862!	424!	559!	355!
TERCEIRA CAMARA CIVEL	773!	1032!	528!	530!	3057!
QUARTA CAMARA CIVEL	743!	1096!	427!	740!	673!
QUINTA CAMARA CIVEL	482!	582!	237!	387!	922!
SEXTA CAMARA CIVEL	600!	784!	424!	444!	1188!
SETIMA CAMARA CIVEL	939!	1055!	490!	607!	1559!
OITAVA CAMARA CIVEL	1005!	1023!	531!	506!	2913!
NONA CAMARA CIVEL	674!	915!	368!	620!	728!
DECIMA CAMARA CIVEL	569!	876!	460!	529!	1361!
DECIMA PRIMEIRA CAMARA CI!	651!	994!	640!	396!	1246!
DECIMA SEGUNDA CAMARA CIV!	733!	1121!	463!	698!	2284!
DECIMA TERCEIRA CAMARA CI!	575!	880!	377!	546!	1121!
DECIMA QUARTA CAMARA CIVE!	569!	851!	451!	534!	536!
DECIMA QUINTA CAMARA CIVE!	534!	822!	447!	483!	519!
DECIMA SEXTA CAMARA CIVEL!	862!	1165!	541!	674!	1848!
DECIMA SETIMA CAMARA CIVE!	661!	726!	320!	449!	1127!
DECIMA OITAVA CAMARA CIVE!	824!	924!	405!	639!	2121!
DECIMA NONA CAMARA CIVEL !	945!	1122!	432!	726!	1842!
VIGESIMA CAMARA CIVEL	666!	990!	472!	541!	1130!
T O T A L	14330!	18955!	8978!	11271!	28569!

Produtividade dos Desembargadores

TRIBUNAL DE JUSTICA DO ESTADO DO RIO DE JANEIRO
DIRETORIA GERAL DE APOIO AOS ORGAOS JURISDICIONAIS
PERIODO DE 01/10/2011 a 31/10/2011

DADOS ESTATISTICOS	Processos				Votos Proferidos		PROC. ANDAMENTO	TEMPO MEDIO ANUAL	TEMPO MEDIO MENS.
DESEMBARGADORES	DISTR.	JULG.	ACORDAO	DECISAO	MENTO				
ADEMIR PIMENTEL	89	237	108	147	284		42	56	
ADOLPHO ANDRADE MELLO	0	17	0	19	330		22	46	
ADRIANO CELSO GUIMARAES	162	84	70	13	1618		142	147	
AGOSTINHO TEIXEIRA DE ALM	164	228	46	192	505		78	85	
ALEXANDRE CAMARA	65	144	72	90	73		2	3	
ANA MARIA OLIVEIRA	164	171	134	44	225		13	12	
ANDRE ANDRADE	163	244	144	113	192		9	3	
ANDRE RIBEIRO	164	268	131	143	170		8	9	
ANTONIO CARLOS ESTEVES TO	147	171	82	92	171		6	9	
ANTONIO ILOIZIO B. BASTOS	160	183	89	98	279		20	25	
ANTONIO SALDANHA PALHEIRO	46	41	22	21	51		2	2	
BENEDICTO ABICAIR	164	224	120	126	167		22	11	
BERNARDO MOREIRA GARCEZ N	32	56	25	38	27		1	2	
CAETANO FONSECA COSTA	166	106	7	98	72		12	0	
CAMILO RIBEIRO RULIERE	161	170	26	146	497		62	57	
CARLOS AZEREDO DE ARAUJO	167	235	89	152	233		25	34	
CARLOS EDUARDO MOREIRA SI	167	216	87	177	102		4	6	
CARLOS EDUARDO PASSOS	167	193	88	145	50		1	1	
CARLOS JOSE MARTINS GOMES	162	208	68	143	529		93	90	
CARLOS SANTOS DE OLIVEIRA	164	163	93	86	121		6	6	
CELIA MELIGA PESSOA	162	115	45	88	319		17	38	
CELSO FERREIRA FILHO	114	179	121	83	93		4	6	
CELSO PERES	32	129	33	116	78		14	12	
CHERUBIN HELCIAS SCHWARTZ	162	214	108	119	224		18	28	
CLAUDIA PIRES	164	230	78	168	199		21	25	
CLAUDIA TELLES DE MENEZES	163	189	68	132	134		31	18	
CLAUDIO BRANDAO	163	126	45	81	648		61	59	
CLAUDIO DE MELLO TAVARES	163	239	136	104	178		11	10	
CLEBER GHELFFENSTEIN	164	216	85	167	52		5	5	
CONCEICAO MOUSNIER	98	151	83	63	334		55	60	

TRIBUNAL DE JUSTICA DO ESTADO DO RIO DE JANEIRO
DIRETORIA GERAL DE APOIO AOS ORGAOS JURISDICIONAIS
PERIODO DE 01/10/2011 a 31/10/2011

DADOS ESTATISTICOS	Processos	Votos Proferidos	PROC. ANDAMENTO	TEMPO MEDIO ANUAL	TEMPO MEDIO MENS.		
DESEMBARGADORES	DISTR.	JULG.	ACORDAO	DECISAO	MENTO		
CRISTINA TEREZA GAULIA	110	144	85	78	119	7	11
CUSTODIO TOSTES	165	294	135	183	83	12	14
DENISE LEVY TREDLER	166	152	52	104	480	36	50
EDSON SCISINIO DIAS	88	141	102	51	200	31	38
EDSON VASCONCELOS	166	185	81	123	210	25	20
EDUARDO GUSMAO ALVES DE B	162	196	115	92	278	33	34
ELISABETE FILIZZOLA	162	210	91	144	96	1	3
ELIZABETH GREGORY	9	3	3	0	12	27	22
ELTON LEME	164	131	69	62	522	60	72
FABIO DUTRA	162	125	59	67	506	69	68
FERDINALDO DO NASCIMENTO	160	213	83	140	131	18	10
FERNANDO CERQUEIRA	161	184	94	94	185	6	12
FERNANDO FERNANDY FERNAND	87	172	97	86	73	1	3
FERNANDO FOCH LEMOS	92	108	49	59	1148	14	20
GABRIEL ZEFIRO	163	210	94	123	180	16	14
GILBERTO DUTRA MOREIRA	166	178	116	105	191	17	7
GILBERTO GUARINO	76	129	27	101	738	51	86
GILDA CARRAPATOSO	164	66	40	28	290	27	31
GUARACI DE CAMPOS VIANNA	165	221	87	152	122	1	1
HELDA LIMA MEIRELES	14	103	51	58	39	5	6
HELENA CANDIDA LISBOA GAE	164	162	96	98	206	13	26
HELENO RIBEIRO P NUNES	161	132	61	93	117	12	13
HENRIQUE DE ANDRADE FIGUE	0	9	0	9	100	19	16
HORACIO S RIBEIRO NETO	0	107	87	30	77	8	9
INES DA TRINDADE	165	221	83	139	127	6	8
JACQUELINE MONTENEGRO	163	186	110	82	244	13	14
JESSE TORRES	135	158	79	104	53	1	1
JORGE LUIZ HABIB	164	195	101	102	649	85	76
JOSE C. FIGUEIREDO	89	148	136	18	186	19	24
JOSE CARLOS PAES	162	247	130	178	4	1	0
JOSE CARLOS VARANDA	177	172	136	58	873	100	109
JOSE GERALDO ANTONIO	0	75	75	7	27	11	8

TRIBUNAL DE JUSTICA DO ESTADO DO RIO DE JANEIRO
DIRETORIA GERAL DE APOIO AOS ORGAOS JURISDICIONAIS
PERIODO DE 01/10/2011 a 31/10/2011

DADOS ESTATISTICOS	Processos	Votos Proferidos	PROC. ANDAMENTO	TEMPO MEDIO ANUAL	TEMPO MEDIO MENS.		
DESEMBARGADORES	DISTR.	JULG.	ACORDAO	DECISAO	MENTO		
KATYA MONNERAT	0	106	62	50	306	74	91
LEANDRO RIBEIRO DA SILVA	0	1	1	0			
LEILA ALBUQUERQUE	164	220	76	184	278	37	35
LEILA MARIANO	85	139	77	78	106	18	13
LETICIA SARDAS	90	116	56	62	108	10	10
LINDOLPHO MORAIS MARINHO	164	175	60	124	420	34	40
LUCIA MIGUEL S. LIMA	101	181	112	76	190	29	21
LUCIANO RINALDI	164	218	128	113	310	27	38
LUISA BOTTREL SOUZA	0	128	60	80	12	28	18
LUIZ FELIPE FRANCISCO	150	203	105	100	82	3	1
LUIZ FELIPE HADDAD	4	7	6	1	16	10	7
LUIZ FERNANDO DE CARVALHO	84	168	130	50	101	13	11
LUIZ LEITE ARAUJO	0	1	1	0		85	166
LUIZ ZVEITER	8	7	4	4	13	12	12
MALDONADO DE CARVALHO	68	136	84	56	59	10	10
MANOEL ALBERTO	0		0	7		6	0
MARCELO LIMA BUHATEM	162	248	99	158	137	21	14
MARCIA ALVARENGA	166	191	80	118	59	0	0
MARCO ANTONIO IBRAHIM	162	291	104	194	306	45	48
MARCO AURELIO BEZERRA DE	161	222	84	148	150	11	14
MARCOS ALCINO A TORRES	163	183	67	121	310	31	26
MARIA AUGUSTA VAZ	87	98	57	45	144	7	6
MARIA HENRIQUETA LOBO	121	189	71	121	313	27	39
MARIA INES GASPAR	0	4	4	0	7	0	0
MARIA REGINA NOVA ALVES	0	36	0	37	180	32	16
MARILENE MELO ALVES	162	204	103	113	325	18	25
MARILIA DE CASTRO NEVES	162	221	93	139	152	8	9
MARIO ASSIS GONCALVES	161	148	57	92	739	90	82
MARIO DOS SANTOS PAULO	49	127	64	63	77	10	14
MARIO GUIMARAES NETO	163	298	72	238	412	40	58
MARIO ROBERT MANNHEIMER	85	98	71	32	250	62	58
MAURICIO CALDAS LOPES					34	0	0

TRIBUNAL DE JUSTICA DO ESTADO DO RIO DE JANEIRO
DIRETORIA GERAL DE APOIO AOS ORGAOS JURISDICIONAIS
PERIODO DE 01/10/2011 a 31/10/2011

DADOS ESTATISTICOS	Processos	Votos Proferidos	PROC. ANDAMENTO	TEMPO MEDIO ANUAL	TEMPO MEDIO MENS.		
DESEMBARGADORES	DISTR.	JULG.	ACORDAO	DECISAO	MENTO		
MAURO DICKSTEIN	132	204	134	78	191	13	17
MILTON FERNANDES DE SOUZA					40	2	0
MONICA COSTA DI PIERO	111	164	77	90	248	18	21
MYRIAM MEDEIROS	164	109	8	109	56	3	3
NAGIB SLAIBI	157	203	116	100	228	18	24
NAMETALA MACHADO JORGE	0	2	2	0	6	15	0
NANCI MAHFUZ	0	74	0	75	1002	155	129
NASCIMENTO POVOAS VAZ	0	1	1	0	8	20	0
NILDSON ARAUJO DA CRUZ	6	2	2	0	19	50	61
NILZA BITAR	6	7	5	3	18	9	8
NORMA SUELY	163	168	34	133	339	44	45
ODETE KNAACK DE SOUZA	47	115	71	49	114	23	16
OTAVIO RODRIGUES	86	133	120	27	65	0	0
PATRICIA SERRA VIEIRA	165	194	89	116	314	23	36
PAULO MAURICIO PEREIRA	47	133	85	59	137	22	19
PAULO SERGIO PRESTES	128	169	100	69	62	0	0
PEDRO FREIRE RAGUENET	0	19	0	24	141	11	6
PEDRO SARAIVA ANDRADE LEM	164	221	83	151	104	7	9
PLINIO PINTO C. FILHO	163	66	2	64	122	12	12
REINALDO P. ALBERTO FILHO	85	113	51	87	11	0	0
RENATA COTTA	162	205	88	131	161	6	7
RICARDO COUTO	161	105	32	79	332	22	26
RICARDO RODRIGUES CARDOZO	165	219	106	149	103	8	8
ROBERTO DE ABREU E SILVA	136	135	72	64	176	21	20
ROBERTO GUIMARAES	164	181	84	106	303	56	30
ROBERTO WIDER					4		
ROGERIO DE OLIVEIRA SOUZA					81	5	0
RONALDO ROCHA PASSOS	117	195	118	83	796	100	161
ROSITA MARIA DE OLIVEIRA					1		
SEBASTIAO BOLELLI	161	216	96	115	124	13	10
SERGIO DE SAETA MORAES	0	1	3	0	0	31	0
SERGIO DE SOUZA VERANI					23	182	0

TRIBUNAL DE JUSTICA DO ESTADO DO RIO DE JANEIRO
DIRETORIA GERAL DE APOIO AOS ORGAOS JURISDICIONAIS
PERIODO DE 01/10/2011 a 31/10/2011

DADOS ESTADISTICOS	Processos				Votos Proferidos		TEMPO	TEMPO
DESEMBARGADORES	DISTR.	JULG.	ACORDAO	DECISAO	ANDAMENTO	ANUAL	MENS.	
SERGIO JERONIMO A. SILVEI	165	246	63	197	194	31	41	
SERGIO LUCIO CRUZ	88	107	52	82	60	1	1	
SIDNEY HARTUNG	82	132	66	72	98	15	13	
SIRO DARLAN DE OLIVEIRA					4			
TERESA CASTRO NEVES	0	73	28	58	344	46	67	
VALMIR DE OLIVEIRA SILVA	6	8	5	3	15	12	8	
VERA MARIA SOARES VAN HOM	161	220	104	129	170	6	6	
WAGNER CINELLI	48	153	104	74	99	2	5	
ZELIA MARIA MACHADO	163	172	62	119	421	40	56	
T O T A L	14330	18955	8978	11271	28569	31	26	

DESEMBARGADORES	! Processos ! !Distr.!Julg.!	Votos Proferidos Acordão	! Procs. em ! ! Andamento !	Tempo Médio !Anual! Mensal!
DES. ADILSON VIEIRA MACABU	0	0	0	13 49
DES. ANTONIO CARLOS DOS SANTOS BITENCOURT	1	14	13	1 125 17 25
DES. ANTONIO CARLOS NASCIMENTO AMADO	0	4	1	3 322 42 52
DES. ANTONIO JAYME BOENTE	61	49	44	5 179 21 22
DES. ANTONIO JOSE CARVALHO	97	100	64	36 208 18 18
DES. CAIRO ITALO FRANCA DAVID	92	79	50	31 303 62 59
DES. CLAUDIO LUIS BRAGA DELL ORTO	0	45	39	6 66 6 8
DES. CLAUDIO TAVARES DE OLIVEIRA JUNIOR	95	84	53	36 134 9 15
DES. DENISE BRUYERE ROLINS LOURENCO DOS S	0	0	0	32 4
DES. ELIZABETE ALVES DE AGUIAR	90	78	48	32 175 6 7
DES. ELIZABETH GOMES GREGORY	44	8	0	9 237 18 4
DES. EUNICE FERREIRA CALDAS	105	32	26	6 176 17 23
DES. FATIMA MARIA CLEMENTE	48	53	32	21 60 5 1
DES. FRANCISCO JOSE DE ASEVEDO	89	81	66	24 132 15 11
DES. GERALDO PRADO	90	57	40	17 272 59 70
DES. GILMAR AUGUSTO TEIXEIRA	8	7	0	7 75 3 3
DES. GIZELDA LEITAO TEIXEIRA	90	68	57	11 143 4 4
DES. GRANDINETTI CARVALHO	112	65	57	10 163 10 13
DES. GUARACI DE CAMPOS VIANNA	0	0	0	2 8
DES. JOAO CARLOS BRAGA GUIMARAES	0	35	31	7 92 31 21
DES. JOSE AUGUSTO DE ARAUJO NETO	97	35	28	8 429 51 59
DES. JOSE MUINOS PINEIRO FILHO	0	36	35	1 184 64 70
DES. JOSE ROBERTO LAGRANHA TAVORA	90	83	39	44 313 35 50
DES. KATIA MARIA AMARAL JANGUTTA	95	106	79	28 253 11 13
DES. KATYA MARIA DE PAULA MENEZES MONNERA	86	38	14	25 98 7 8
DES. LEILA MARIA RODRIGUES PINTO DE CARVA	0	1	1	0 0 0 0
DES. LEONY MARIA GRIVET PINHO	30	42	29	14 146 25 13
DES. LUIZ FELIPE DA SILVA HADDAD	37	30	21	9 96 9 10
DES. LUIZ LEITE ARAUJO	0	1	1	0 100 121 256
DES. LUIZ NORONHA DANTAS	101	21	21	0 805 308 596
DES. LUIZ ZVEITER	56	46	29	20 73 2 1
DES. MARCIA PERRINI BODART	0	0	0	172 12
DES. MARCUS HENRIQUE PINTO BASILIO	93	91	55	39 115 3 2
DES. MARCUS QUARESMA FERRAZ	105	42	22	20 117 19 6
DES. MARIA ANGELICA GUIMARAES GUERRA GUE	77	80	54	28 168 5 3

TRIBUNAL DE JUSTIÇA DO RIO DE JANEIRO
DIRETORIA GERAL DE APOIO AOS ÓRGÃOS JURISDICIONAIS
PERÍODO DE 01/10/2011 A 31/10/2011

E-JUD

DESEMBARGADORES	! Processos !		Votos Proferidos !		Procs. em ! !Andamento !	! Tempo Médio !	
	!Distr.!	!Julg.!	! Acordão !	! Decisão !		!Anual!	! Mensal!
DES. MARIA SANDRA ROCHA KAYAT DIREITO	87	85	64	27	109	5	5
DES. MOACIR PESSOA DE ARAUJO	94	89	54	35	232	23	31
DES. MONICA TOLLEDO DE OLIVEIRA	79	75	54	21	122	16	23
DES. NASCIMENTO POVOAS	0	0	0	0	0	6	
DES. NILDSON ARAUJO DA CRUZ	63	7	5	2	187	130	167
DES. NILZA BITAR	57	43	35	9	84	2	1
DES. PAULO DE OLIVEIRA LANZELLOTTI BALDEZ	25	51	34	17	218	14	25
DES. PAULO DE TARSO NEVES	122	100	29	80	374	4	3
DES. PAULO SERGIO RANGEL DO NASCIMENTO	89	88	52	37	149	18	20
DES. RENATA MACHADO COTTA	0	4	4	0	83	13	9
DES. RONALDO ASSED MACHADO	49	29	9	20	153	31	19
DES. ROSA HELENA PENNA MACEDO GUITA	91	80	55	31	303	50	40
DES. ROSITA MARIA DE OLIVEIRA NETTO	0	2	2	0	359	11	10
DES. SERGIO DE SOUZA VERANI	0	2	1	1	255	23	3
DES. SIDNEY ROSA DA SILVA	97	91	56	36	197	4	3
DES. SIRO DARLAN DE OLIVEIRA	98	100	52	52	296	4	2
DES. SUELY LOPES MAGALHAES	111	110	75	36	139	10	26
DES. SUIMEI MEIRA CAVALIERI	0	74	60	15	167	82	37
DES. VALMIR DE OLIVEIRA SILVA	56	62	26	41	75	4	3
DES. VALMIR DOS SANTOS RIBEIRO	45	40	27	13	207	19	32
DES. ZELIA MARIA MACHADO DOS SANTOS	0	0	0	0	2	8	
Total	3052!	2643!	1743!	971!	9732!	29!	38