



# *Tribunal de Justiça do Estado do Rio de Janeiro*

*Diretoria Geral de Apoio  
aos Órgãos Jurisdicionais*

*Setembro de 2011*

<b>PRODUTIVIDADE DO TRIBUNAL</b>	<b>3</b>
<i>Gráfico de Processos Distribuídos x Julgados</i>	3
<i>Média de Processos por Desembargador</i>	4
<i>Gráfico da Média de Processos por Desembargador</i>	4
<i>Tempo Médio decorrido entre a Autuação e o Julgamento dos Processos no Tribunal de Justiça</i>	5
<i>Gráfico do Tempo Médio entre Autuação e Julgamento do Tribunal</i>	5
<i>Gráfico do Tempo Médio entre Distribuição e Julgamento dos Órgãos Julgadores Cíveis</i>	6
<i>Gráfico do Tempo Médio entre Distribuição e Julgamento dos Órgãos Julgadores Criminais</i>	6
<i>Tabela de Dados Estatísticos dos Órgãos Julgadores</i>	7
<i>Tabela de Dados Estatísticos dos Desembargadores</i>	8

# Diretoria Geral de Apoio aos Órgãos Jurisdicionais

## Produtividade do Tribunal

Área Criminal	Set/10	Set/11	Jan a Set/11
Processos Distribuídos	2.116	2.682	22.326
Processos Julgados	1.911	2.773	23.380

Área Cível	Set/10	Set/11	Jan a Set/11
Processos Distribuídos	13.429	13.464	121.863
Processos Julgados	13.743	17.136	120.801

Total Geral	Set/10	Set/11	Jan a Set/11
Processos Distribuídos	15.545	16.146	144.189
Processos Julgados	15.654	19.909	144.181

**Processos Distribuídos x Julgados  
Janeiro a Setembro/2011**

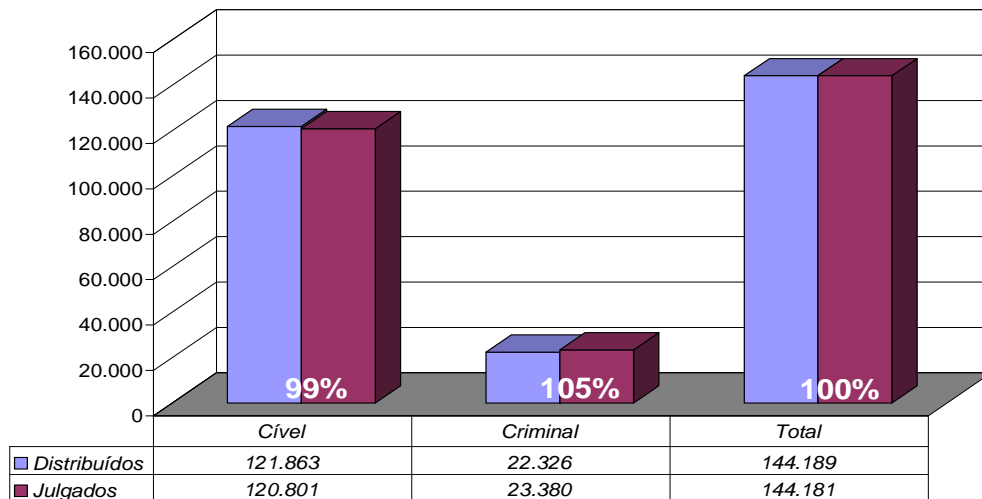

Fonte: Sistema Informatizado de Consulta da 2ª Instância do TJRJ, Sistema JUD, Módulo ES, Rotina JD

Obs.: A partir de 01/08/2005 os processos selecionados são os distribuídos e não mais os autuados.

## Média de Processos por Desembargador

Set/10	Distribuídos p/ Des.	Julgados p/ Des.
Cível (:100)	134	137
Criminal (:40)	53	48

Set/11	Distribuídos p/ Des.	Julgados p/ Des.
Cível (:100)	135	171
Criminal (:40)	67	69

Jan a Set/11	Distribuídos p/ Des.	Julgados p/ Des.
Cível (:100)	1.219	1.208
Criminal (:40)	558	584

Média de Processos por Desembargador  
Cível (:100) e Criminal (:40)  
Janeiro a Setembro/2011

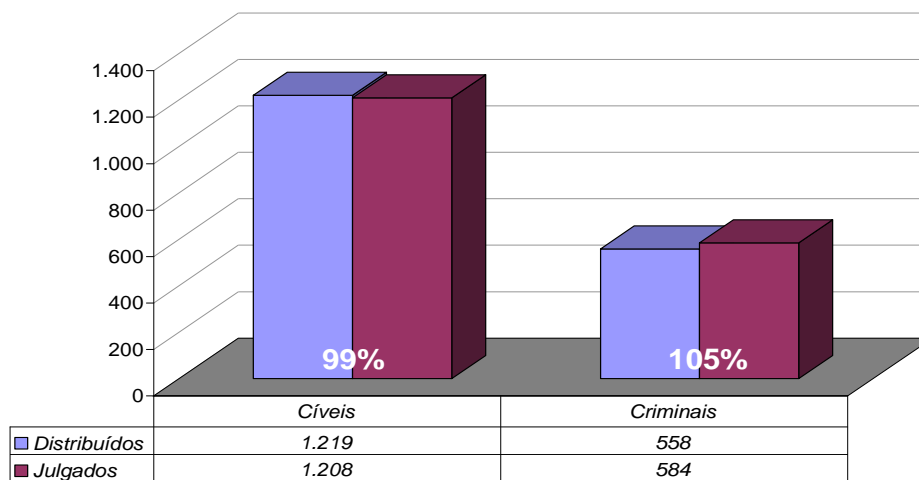

Fonte: Sistema Informatizado de Consulta da 2ª Instância do TJRJ, Sistema JUD, Módulo ES, Rotina JD

Obs.: A partir de 01/08/2005 os processos selecionados são os distribuídos e não mais os autuados.

# ***Tempo Médio decorrido entre a Autuação e o Julgamento dos Processos no Tribunal de Justiça***

**Tempo Médio (dias) entre Autuação e Julgamento  
Setembro/2011**

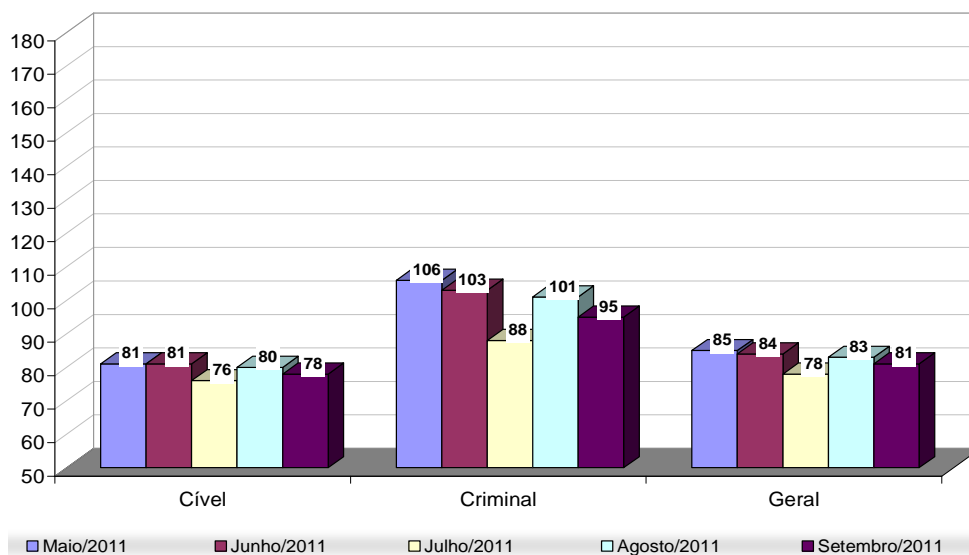

Fonte: Sistema Informatizado de Consulta da 2ª Instância do TJRJ, Sistema JUD, Módulo ES, Rotina TF

**Tempo Médio (dias) entre Distribuição e Julgamento  
Órgãos Julgadores Cíveis  
Setembro/2011**

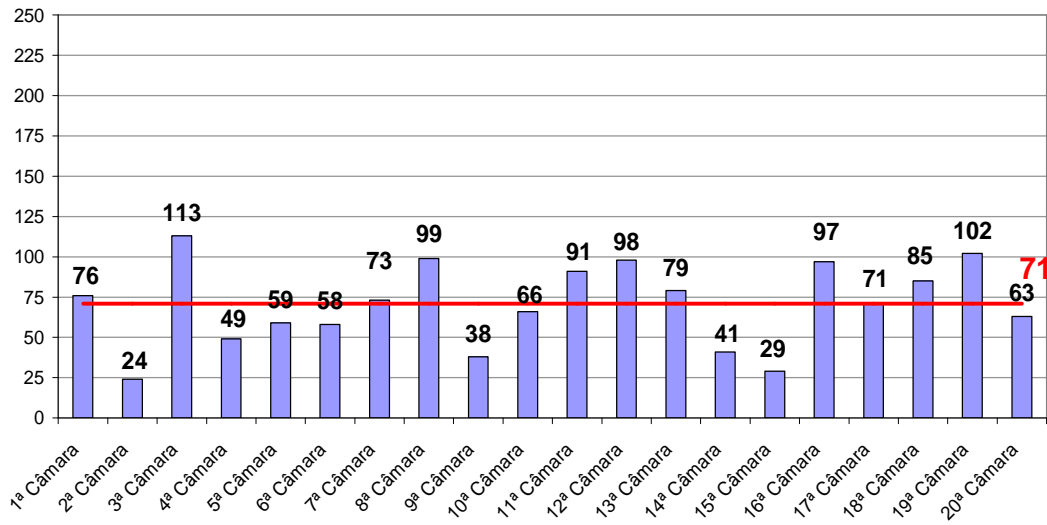

Fonte: Sistema Informatizado de Consulta da 2ª Instância do TJRJ, Sistema JUD, Módulo ES, Rotina TJ

**Tempo Médio (dias) entre Distribuição e Julgamento  
Órgãos Julgadores Criminais  
Setembro/2011**

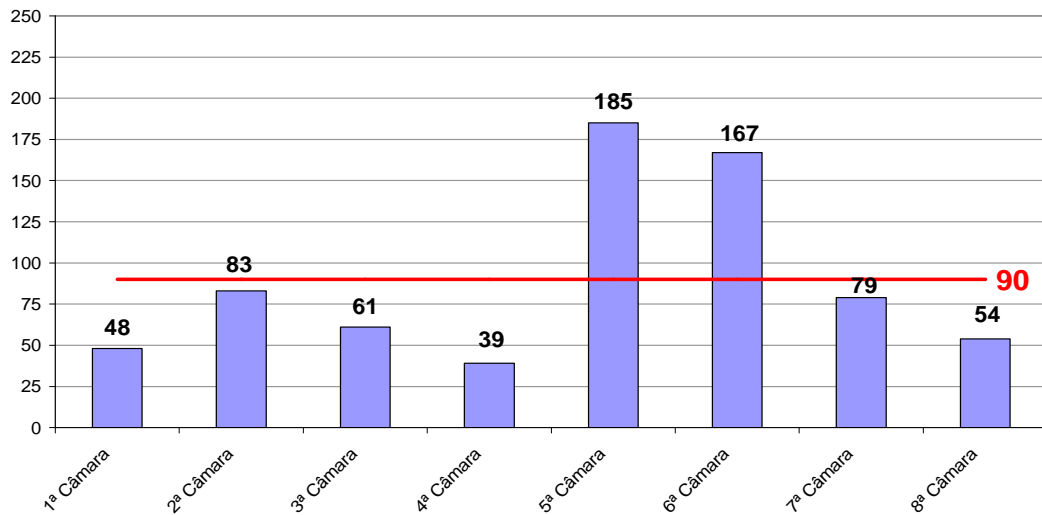

Fonte: Sistema Informatizado de Consulta da 2ª Instância do TJRJ, Sistema JUD, Módulo ES, Rotina TJ

# Produtividade dos Órgãos Julgadores

TRIBUNAL DE JUSTICA DO ESTADO DO RIO DE JANEIRO  
DIRETORIA GERAL DE APOIO AOS ORGAOS JURISDICIONAIS  
PERIODO DE 01/09/2011 a 30/09/2011

DADOS ESTATISTICOS	Processos		!Votos Proferidos!		PROCESSOS ANDAMENTO
	!DISTRIBUIDOS!	!JULGADOS!	!ACORDAO!	!DECISAO!	
ORG. JULGADORES					
ORGAO ESPECIAL	79!	77!	52!	49!	508!
PRIMEIRA CAMARA CIVEL	559!	558!	259!	335!	1494!
SEGUNDA CAMARA CIVEL	501!	666!	206!	536!	331!
TERCEIRA CAMARA CIVEL	839!	954!	446!	531!	3179!
QUARTA CAMARA CIVEL	548!	821!	276!	602!	696!
QUINTA CAMARA CIVEL	793!	1075!	556!	619!	879!
SEXTA CAMARA CIVEL	845!	1194!	534!	772!	1062!
SETIMA CAMARA CIVEL	635!	890!	359!	549!	1430!
OITAVA CAMARA CIVEL	799!	1198!	581!	633!	2675!
NONA CAMARA CIVEL	796!	942!	394!	601!	755!
DECIMA CAMARA CIVEL	726!	1021!	490!	662!	1463!
DECIMA PRIMEIRA CAMARA CI!	574!	987!	614!	393!	1337!
DECIMA SEGUNDA CAMARA CIV!	831!	1026!	410!	643!	2319!
DECIMA TERCEIRA CAMARA CI!	483!	719!	189!	571!	1288!
DECIMA QUARTA CAMARA CIVE!	456!	481!	105!	409!	512!
DECIMA QUINTA CAMARA CIVE!	635!	545!	198!	398!	614!
DECIMA SEXTA CAMARA CIVEL!	643!	806!	250!	578!	1750!
DECIMA SETIMA CAMARA CIVE!	625!	721!	404!	397!	1049!
DECIMA OITAVA CAMARA CIVE!	674!	908!	400!	598!	2026!
DECIMA NONA CAMARA CIVEL !	752!	752!	381!	392!	1874!
VIGESIMA CAMARA CIVEL	661!	792!	355!	486!	1153!
<b>T O T A L</b>	<b>13454!</b>	<b>17139!</b>	<b>7468!</b>	<b>10755!</b>	<b>28397!</b>

# Produtividade dos Desembargadores

TRIBUNAL DE JUSTICA DO ESTADO DO RIO DE JANEIRO  
DIRETORIA GERAL DE APOIO AOS ORGAOS JURISDICIONAIS  
PERIODO DE 01/09/2011 a 30/09/2011

DADOS ESTATISTICOS	Processos				Votos Proferidos		PROC. ANDAMENTO	TEMPO MEDIO ANUAL	TEMPO MEDIO MENS.
DESEMBARGADORES	DISTR.	JULG.	ACORDAO	DECISAO	MENTO				
ADEMIR PIMENTEL	110	195	47	162	334		39	54	
ADOLPHO ANDRADE MELLO	170	186	92	95	399		21	28	
ADRIANO CELSO GUIMARAES	170	109	94	14	1538		139	152	
AGOSTINHO TEIXEIRA DE ALM	173	222	54	187	546		75	72	
ALEXANDRE CAMARA	145	157	49	126	104		2	2	
ANA MARIA OLIVEIRA	164	212	162	49	202		13	12	
ANDRE ANDRADE	168	230	134	102	204		11	3	
ANDRE RIBEIRO	169	180	55	129	180		8	8	
ANTONIO CARLOS ESTEVES TO	174	198	114	90	144		5	4	
ANTONIO EDUARDO F. DUARTE	0	4	5	0	0				
ANTONIO ILOIZIO B. BASTOS	173	181	73	112	245		19	25	
ANTONIO SALDANHA PALHEIRO	88	156	98	76	35		2	3	
BENEDICTO ABICAIR	169	292	143	180	137		23	12	
BERNARDO MOREIRA GARCEZ N	90	111	42	82	50		1	2	
CAETANO FONSECA COSTA					7		24	0	
CAMILO RIBEIRO RULIERE	0	4	0	4	503		60	81	
CARLOS AZEREDO DE ARAUJO	171	259	73	187	222		24	24	
CARLOS EDUARDO MOREIRA SI	170	180	76	123	118		4	4	
CARLOS EDUARDO PASSOS					25		1	0	
CARLOS JOSE MARTINS GOMES	84	217	48	169	511		92	97	
CARLOS SANTOS DE OLIVEIRA					83		6	0	
CELIA MELIGA PESSOA	170	122	30	96	238		16	21	
CELSO FERREIRA FILHO	112	162	76	118	108		3	5	
CELSO PERES	130	175	62	143	146		14	16	
CHERUBIN HELCIAS SCHWARTZ	171	253	111	146	174		18	19	
CLAUDIA PIRES	171	170	61	126	206		20	26	
CLAUDIA TELLES DE MENEZES	171	246	131	138	105		31	17	
CLAUDIO BRANDAO	169	176	78	107	592		58	71	
CLAUDIO DE MELLO TAVARES	84	96	27	70	171		11	10	
CLEBER GHELFFENSTEIN					48		5	0	
CONCEICAO MOUSNIER	63	22	0	25	308		53	43	



TRIBUNAL DE JUSTICA DO ESTADO DO RIO DE JANEIRO  
DIRETORIA GERAL DE APOIO AOS ORGAOS JURISDICIONAIS  
PERIODO DE 01/09/2011 a 30/09/2011

DADOS ESTATISTICOS	Processos				Votos Proferidos		PROC. ANDAMENTO	TEMPO MEDIO ANUAL	TEMPO MEDIO MENS.
DESEMBARGADORES	DISTR.	JULG.	ACORDAO	DECISAO	MENTO				
CRISTINA TEREZA GAULIA	134	189	97	115	111	7	8		
CUSTODIO TOSTES	11	29	0	35	123	12	17		
DENISE LEVY TREDLER	175	151	90	70	450	33	16		
EDSON SCISINIO DIAS	89	106	35	80	173	31	31		
EDSON VASCONCELOS	171	153	89	86	196	26	18		
EDUARDO GUSMAO ALVES DE B	95	160	84	84	216	31	27		
ELISABETE FILIZZOLA	178	195	54	153	87	1	2		
ELIZABETH GREGORY	1		0	0	14	29	0		
ELTON LEME	170	159	93	91	466	58	63		
FABIO DUTRA	169	83	71	18	443	69	75		
FERDINALDO DO NASCIMENTO	46	152	74	79	107	19	8		
FERNANDO CERQUEIRA	173	191	72	121	152	4	9		
FERNANDO FERNANDY FERNAND	132	171	49	129	69	1	1		
FERNANDO FOCH LEMOS	129	85	36	49	1154	13	21		
GABRIEL ZEFIRO	71	109	22	89	152	16	16		
GEORGIA DE CARVALHO LIMA	0	1	0	1	268	37	38		
GILBERTO DUTRA MOREIRA	170	245	148	138	155	18	12		
GILBERTO GUARINO	170	88	44	48	785	43	67		
GILDA CARRAPATOSO	0	91	0	92	173	26	24		
GUARACI DE CAMPOS VIANNA	0	30	24	7	122	1	0		
HELDA LIMA MEIRELES	170	144	48	103	117	5	5		
HELENA CANDIDA LISBOA GAE	169	214	118	127	168	11	15		
HELENO RIBEIRO P NUNES	0	93	33	69	71	11	16		
HENRIQUE DE ANDRADE FIGUE	85	104	61	55	109	19	24		
HORACIO S RIBEIRO NETO	172	137	74	72	147	8	7		
INES DA TRINDADE	171	180	52	135	104	6	6		
JACQUELINE MONTENEGRO	170	169	96	79	218	13	15		
JESSE TORRES	0	76	41	47	26	1	1		
JOAO CARLOS GUIMARAES	0	2	1	1	0	74	76		
JORGE LUIZ HABIB	167	187	106	96	619	85	70		
JOSE C. FIGUEIREDO	92	76	68	9	214	18	20		
JOSE CARLOS PAES	171	213	58	179	17	1	0		
JOSE CARLOS VARANDA	170	146	91	72	855	98	105		

TRIBUNAL DE JUSTICA DO ESTADO DO RIO DE JANEIRO  
DIRETORIA GERAL DE APOIO AOS ORGAOS JURISDICIONAIS  
PERIODO DE 01/09/2011 a 30/09/2011

DADOS ESTATISTICOS	Processos				Votos Proferidos		PROC. ANDAMENTO	TEMPO MEDIO ANUAL	TEMPO MEDIO MENS.
DESEMBARGADORES	DISTR.	JULG.	ACORDAO	DECISAO	MENTO				
JOSE GERALDO ANTONIO	0	71	54	21	64	11	10		
KATYA MONNERAT	0	148	45	104	392	72	82		
LEILA ALBUQUERQUE	168	208	62	172	294	37	41		
LEILA MARIANO	90	148	47	132	106	18	18		
LETICIA SARDAS	91	136	66	77	105	10	9		
LINDOLPHO MORAIS MARINHO	126	134	49	87	389	33	42		
LUCIA MIGUEL S. LIMA	44	120	0	122	185	29	24		
LUCIANO RINALDI	169	149	11	139	270	25	35		
LUISA BOTTREL SOUZA	0	108	83	36	121	29	32		
LUIZ FELIPE FRANCISCO	124	182	87	95	74	4	1		
LUIZ FELIPE HADDAD	1		0	0	19	10	0		
LUIZ FERNANDO DE CARVALHO	24	67	25	43	122	15	14		
LUIZ LEITE ARAUJO	0	7	5	2	23	84	45		
LUIZ ZVEITER	4	4	1	3	14	13	12		
MALDONADO DE CARVALHO	82	192	76	120	68	10	11		
MANOEL ALBERTO	0	8	10	10	9	4	0		
MARCELO LIMA BUHATEM	172	218	69	160	150	21	13		
MARCIA ALVARENGA	25	141	69	80	29	0	0		
MARCO ANTONIO IBRAHIM	171	187	69	126	378	43	31		
MARCO AURELIO BEZERRA DE	167	204	71	144	161	10	11		
MARCOS ALCINO A TORRES	170	199	103	96	285	32	32		
MARIA AUGUSTA VAZ	89	147	105	56	123	8	5		
MARIA HENRIQUETA LOBO	130	183	51	134	347	25	40		
MARIA INES GASPAR	0	5	5	2	9	0	0		
MARIA REGINA NOVA ALVES	169	191	79	112	224	33	22		
MARILENE MELO ALVES	168	171	104	70	310	16	24		
MARILIA DE CASTRO NEVES	170	248	99	167	147	8	9		
MARIO ASSIS GONCALVES	171	156	98	59	682	91	57		
MARIO DOS SANTOS PAULO	123	190	70	129	106	9	10		
MARIO GUIMARAES NETO	120	139	78	71	488	36	65		
MARIO ROBERT MANNHEIMER					222	60	0		
MAURICIO CALDAS LOPES	96	105	28	82	38	0	0		
MAURO DICKSTEIN	0	34	0	36	166	12	15		

TRIBUNAL DE JUSTICA DO ESTADO DO RIO DE JANEIRO  
DIRETORIA GERAL DE APOIO AOS ORGAOS JURISDICIONAIS  
PERIODO DE 01/09/2011 a 30/09/2011

DADOS ESTATISTICOS	Processos				Votos Proferidos		PROC. ANDAMENTO	TEMPO MEDIO ANUAL	TEMPO MEDIO MENS.
DESEMBARGADORES	DISTR.	JULG.	ACORDAO	DECISAO	MENTO				
MILTON FERNANDES DE SOUZA	66	113	62	66	41	2	3		
MONICA COSTA DI PIERO	170	204	86	122	245	17	23		
NAGIB SLAIBI	162	215	103	127	202	17	19		
NAMETALA MACHADO JORGE	0		0	0	6	14	0		
NANCI MAHFUZ	149	135	35	102	1077	153	139		
NASCIMENTO POVOAS VAZ	0	1	2	0	8	20	0		
NILDSON ARAUJO DA CRUZ	0	3	0	4	16	47	92		
NILZA BITAR	5	2	0	2	18	8	3		
NORMA SUELY	170	184	65	132	326	43	48		
ODETE KNAACK DE SOUZA	93	186	97	98	134	23	20		
OTAVIO RODRIGUES	77	96	75	27	94	0	0		
PATRICIA SERRA VIEIRA	174	194	70	139	288	20	30		
PAULO MAURICIO PEREIRA	168	194	47	152	149	22	20		
PAULO SERGIO PRESTES	25	48	16	32	59	0	0		
PEDRO FREIRE RAGUENET	173	201	82	143	160	11	9		
PEDRO SARAIVA ANDRADE LEM	169	205	84	140	98	8	5		
PLINIO PINTO C. FILHO	30	1	0	1	29	2	2		
REINALDO P. ALBERTO FILHO	13	23	9	35	3	0	0		
RENATA COTTA	172	218	109	129	158	6	7		
RICARDO COUTO	171	92	32	64	264	20	29		
RICARDO RODRIGUES CARDOZO	12	21	0	21	96	8	7		
ROBERTO DE ABREU E SILVA	27	140	32	111	113	21	18		
ROBERTO GUIMARAES	159	278	179	105	264	56	40		
ROBERTO WIDER					4				
ROGERIO DE OLIVEIRA SOUZA	171	263	149	132	81	5	5		
RONALDO ROCHA PASSOS	170	197	76	118	799	95	117		
ROSITA MARIA DE OLIVEIRA					1				
SEBASTIAO BOLELLI	174	231	100	135	112	13	11		
SERGIO DE SOUZA VERANI	4	5	4	1	23	176	308		
SERGIO JERONIMO A. SILVEI	0	86	18	73	217	27	47		
SERGIO LUCIO CRUZ	0	12	0	15	54	2	0		
SIDNEY HARTUNG	79	113	64	57	103	14	12		
SIRLEY ABREU BIONDI	0	29	29	1	179	6	17		

TRIBUNAL DE JUSTICA DO ESTADO DO RIO DE JANEIRO  
DIRETORIA GERAL DE APOIO AOS ORGAOS JURISDICIONAIS  
PERIODO DE 01/09/2011 a 30/09/2011

DADOS ESTATISTICOS	Processos	Votos Proferidos			PROC. ANDAMENTO	TEMPO MEDIO ANUAL	TEMPO MEDIO MENS.
DESEMBARGADORES	DISTR.	JULG.	ACORDAO	DECISAO	MENTO	ANUAL	MENS.
SIRO DARLAN DE OLIVEIRA	!	!	!	!	!	4!	!
TERESA CASTRO NEVES	!	172!	146!	62!	95!	398!	44!
VALMIR DE OLIVEIRA SILVA	!	4!	2!	0!	2!	17!	13!
VERA MARIA SOARES VAN HOM	!	44!	70!	11!	65!	144!	6!
WAGNER CINELLI	!	170!	202!	95!	123!	124!	2!
ZELIA MARIA MACHADO	!	167!	184!	91!	114!	387!	38!
DADOS ESTATISTICOS	Processos	Votos Proferidos			PROC. ANDAMENTO	TEMPO MEDIO ANUAL	TEMPO MEDIO MENS.
JUIZ DE DIREITO SUBST. DE DESEMBARGADOR	DISTR.	JULG.	ACORDAO	DECISAO	MENTO	ANUAL	MENS.
SERGIO WAJZENBERG	!	0!	1!	1!	0!	0!	!
<b>T O T A L</b>	!	<b>13454!</b>	<b>17139!</b>	<b>7468!</b>	<b>10755!</b>	<b>28397!</b>	<b>31!</b>
							<b>54!</b>

DESEMBARGADORES	! Processos ! !Distr.!Julg.!	Votos Proferidos ! Acordão !	Procs. em ! Andamento !	Tempo Médio ! !Anual! Mensal!
DES. ADILSON VIEIRA MACABU	0	0	0	14 48
DES. AGOSTINHO TEIXEIRA DE ALMEIDA FILHO	0	0	0	1 17
DES. ALBERTO MOTTA MORAES	0	0	0	0 70
DES. ALEXANDRE HERCULANO PESSOA VARELLA	0	0	0	0 19
DES. ANTONIO CARLOS DOS SANTOS BITENCOURT	75	48	36	12 161 16 22
DES. ANTONIO CARLOS NASCIMENTO AMADO	67	76	39	37 378 42 34
DES. ANTONIO JAYME BOENTE	72	41	40	4 192 21 27
DES. ANTONIO JOSE CARVALHO	81	94	58	38 186 18 18
DES. CAIRO ITALO FRANCA DAVID	72	89	61	32 267 61 53
DES. CLAUDIO LUIS BRAGA DELL ORTO	75	81	56	27 93 6 9
DES. CLAUDIO TAVARES DE OLIVEIRA JUNIOR	96	84	59	26 117 8 14
DES. DENISE BRUYERE ROLINS LOURENCO DOS SA	0	0	0	0 32 3
DES. ELIZABETE ALVES DE AGUIAR	70	76	45	32 142 6 7
DES. ELIZABETH GOMES GREGORY	9	42	25	17 204 19 17
DES. EUNICE FERREIRA CALDAS	0	1	0	1 102 18 22
DES. FATIMA MARIA CLEMENTE	63	73	56	22 66 5 1
DES. FRANCISCO JOSE DE ASEVEDO	69	69	50	26 108 16 20
DES. GERALDO PRADO	67	62	43	22 229 58 37
DES. GILMAR AUGUSTO TEIXEIRA	93	88	54	36 101 3 2
DES. GIZELDA LEITAO TEIXEIRA	71	84	67	17 114 4 4
DES. GRANDINETTI CARVALHO	10	23	21	3 113 9 14
DES. GUARACI DE CAMPOS VIANNA	0	0	0	0 2 8
DES. JOAO CARLOS BRAGA GUIMARAES	68	43	27	18 122 33 25
DES. JOSE AUGUSTO DE ARAUJO NETO	14	40	27	13 360 51 36
DES. JOSE CARLOS SCHMIDT MURTA RIBEIRO	0	0	0	0 35 14
DES. JOSE MUINOS PINEIRO FILHO	64	35	28	7 249 63 82
DES. JOSE ROBERTO LAGRANHA TAVORA	60	60	34	28 286 33 47
DES. KATIA MARIA AMARAL JANGUTTA	72	99	64	41 246 11 6
DES. KATYA MARIA DE PAULA MENEZES MONNERAT	58	17	3	14 44 5 5
DES. LEONY MARIA GRIVET PINHO	58	53	33	21 156 33 18
DES. LUIZ FELIPE DA SILVA HADDAD	8	22	19	3 89 9 8
DES. LUIZ LEITE ARAUJO	0	11	10	1 201 117 171
DES. LUIZ NORONHA DANTAS	7	0	0	0 731 180
DES. LUIZ ZVEITER	44	51	31	25 55 3 2
DES. MARCIA PERRINI BODART	42	50	30	20 184 13 16
DES. MARCO AURELIO BELLIZZE OLIVEIRA	0	0	0	0 10 3
DES. MARCUS HENRIQUE PINTO BASILIO	71	63	35	34 87 4 1

DESEMBARGADORES	! Processos !		Votos Proferidos !		Procs. em ! !Andamento !	! Tempo Médio !	
	!Distr.!	!Julg.!	!Acordão !	!Decisão !		!Anual!	! Mensal!
DES. MARCUS QUARESMA FERRAZ	0	16	15	1	53	19	17
DES. MARIA ANGELICA GUIMARAES GUERRA GUEDES	90	98	78	23	152	6	2
DES. MARIA HELENA SALCEDO MAGALHAES	0	0	0	0	0	102	
DES. MARIA SANDRA ROCHA KAYAT DIREITO	70	88	61	34	79	5	5
DES. MOACIR PESSOA DE ARAUJO	81	80	48	33	207	22	30
DES. MONICA TOLLEDO DE OLIVEIRA	13	27	14	13	91	15	18
DES. NASCIMENTO POVOAS	0	0	0	0	0	6	
DES. NILDSO ARAUJO DA CRUZ	0	22	18	4	143	126	158
DES. NILZA BITAR	39	44	40	4	70	2	2
DES. PAULO DE OLIVEIRA LANZELLOTTI BALDEZ	72	81	43	38	244	13	24
DES. PAULO DE TARSO NEVES	60	60	22	40	361	5	6
DES. PAULO SERGIO RANGEL DO NASCIMENTO	38	37	32	5	128	18	27
DES. RENATA MACHADO COTTA	0	15	13	2	90	12	10
DES. RONALDO ASSED MACHADO	82	66	43	25	142	31	26
DES. ROSA HELENA PENNA MACEDO GUITA	29	25	15	10	272	52	72
DES. ROSITA MARIA DE OLIVEIRA NETTO	73	59	47	13	420	10	10
DES. SERGIO DE SOUZA VERANI	43	56	38	18	276	23	18
DES. SIDNEY ROSA DA SILVA	94	88	51	37	172	4	3
DES. SIRO DARLAN DE OLIVEIRA	93	86	45	44	284	5	3
DES. SUELY LOPES MAGALHAES	18	1	0	1	145	7	23
DES. SUIMEI MEIRA CAVALIERI	75	104	64	45	225	84	26
DES. VALMIR DE OLIVEIRA SILVA	52	76	53	26	66	5	3
DES. VALMIR DOS SANTOS RIBEIRO	99	66	47	20	243	19	23
DES. ZELIA MARIA MACHADO DOS SANTOS	0	0	0	0	2	8	
<b>Total</b>	<b>2677!</b>	<b>2770!</b>	<b>1838!</b>	<b>1013!</b>	<b>9344!</b>	<b>27!</b>	<b>24</b>