RES. TJ OE 34 2022
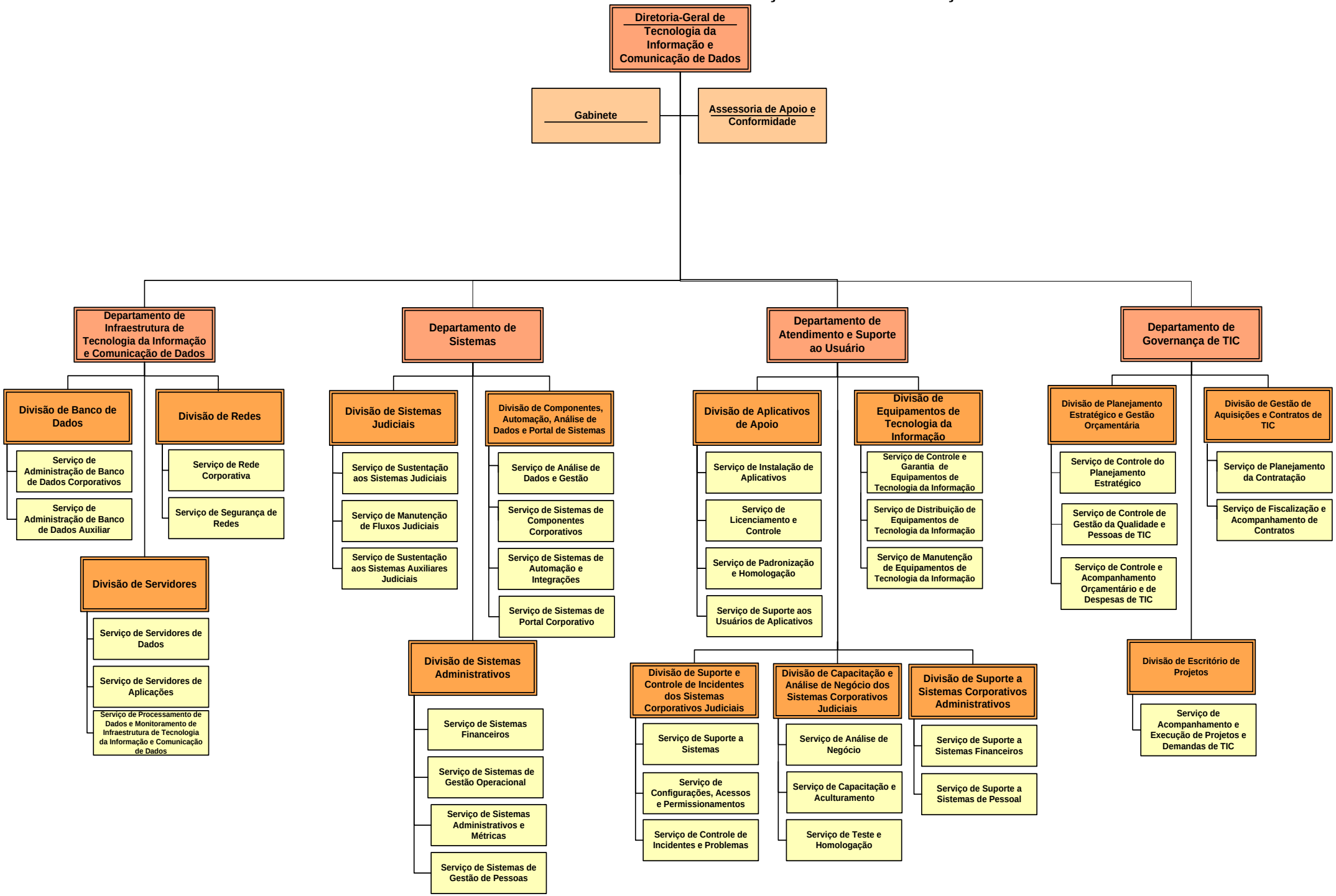
DIRETORIA-GERAL DE TECNOLOGIA DA INFORMAÇÃO E COMUNICAÇÃO DE DADOS