

# Vamos conversar Sobre Violência Contra a Mulher



## **Procuradoria-Geral de Justiça do Estado do Rio de Janeiro**

**Antonio José Campos Moreira**

Procurador-geral de Justiça em exercício

**Eduardo da Silva Lima Neto**

Subprocurador-Geral de Justiça de Administração

**Pedro Elias Erthal Sanglard**

Subprocurador-Geral de Assuntos Cíveis e Institucionais

**Roberto Moura Costa Soares**

Subprocurador-Geral de Assuntos Criminais

**Ediléa Gonçalves dos Santos**

Subprocuradora-Geral de Planejamento e Políticas Institucionais

**Marfan Martins Vieira**

Subprocurador-Geral de Relações Institucionais e Defesa de Prerrogativas

...

## **Corregedoria Geral do Ministério Público**

**Ricardo Ribeiro Martins**

Corregedor-Geral do Ministério Público

## **Centro de Apoio Operacional das Promotorias de Justiça de Combate à Violência Doméstica e Familiar contra a Mulher**

**Carla Araujo**

Procuradora de Justiça

...

## **Coordenadoria de Comunicação Social**

**Paulo Roberto Baptista de Araújo**

Assessor-chefe

**Denise Ramalho Nascimento**

Assessora substituta eventual

...

## **Colaboradores**

**Carla Araujo**

Texto e criação

**Maria Helena**

Ilustração

**Jonas Cruz**

Diagramação

**Patricia de Paula**

Revisão



Acesse a Lei Maria da Penha pelo QR Code



Lei Maria da Penha

# Violência psicológica e moral





**Violência sexual doméstica**

# Violência patrimonial



# Violência física



# Violência familiar





**Além da violência doméstica, existem outros tipos de violência contra a mulher.**



# Perseguição





# Estupro





Importunação sexual

# Violência obstétrica

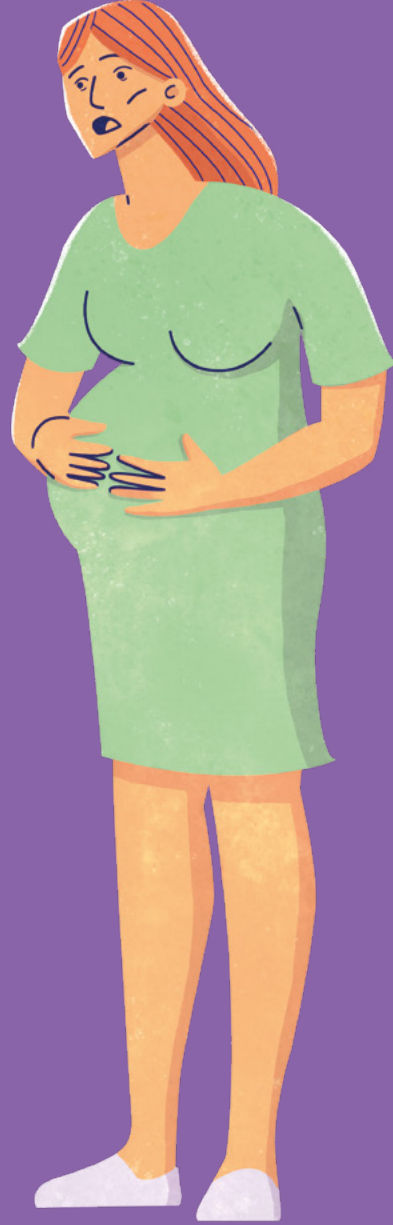

# Violência pela internet



# Violência política







Violência institucional

# Informação é prevenção



## **ABC da violência contra a mulher.**

**Ameaça** (artigo 147 do Código Penal)

**Assédio sexual** (artigo 216 – A do Código Penal)

**Assédio moral** – desrespeito reiterado nas relações de trabalho

**Assistência judiciária** (artigos 27 e 28 da Lei Maria da Penha)

**Boletim de ocorrência** - pode ser feito nas delegacias ou remotamente no site da polícia civil

**Cárcere privado** (artigo 148 do Código Penal)

**Descumprimento de medidas protetivas de urgência** (crime - artigo 24 – A da Lei Maria da Penha)

**Divulgação de imagens sexo ou nudez sem o consentimento** (crime - artigo 218- C do Código Penal)

**Estelionato sentimental** (artigo 171 do Código Penal c/c artigo 7º, IV da Lei Maria da Penha)

**Estupro e estupro de vulnerável** (artigo 213 e 217 – A do Código Penal)

**Feminicídio** (Lei 13.104/2015, artigo 121, §2º, VI; §2º – A e §7º do Código Penal)

**Gastos com tratamento de saúde provocados por violência física, sexual ou psicológica** deverão ser ressarcidos pelo agressor, inclusive ao SUS (Lei 13.871/2019)

**Henry Borel, lei** (Lei 14.344/2022 - Violência doméstica e familiar contra a criança e o adolescente)

**Igualdade salarial e Programa Emprega + Mulheres** (Lei 14.457/2022)

**Importunação sexual** (artigo 215 – A do Código Penal)

**Internet, violência e Informática, crimes** (Lei Carolina Dieckmann – Lei 12.737/2012 e artigos 147 – A, 154 – A, B, 216 – B, 218 – C, do Código Penal, artigo 1º, VII da Lei 10.446/02)

**Joanna Maranhão, lei** (Lei 12.650/2012, modificou as regras de prescrição referentes aos crimes sexuais praticados contra criança e adolescente)

**Lesão corporal - violência física** - (artigo 7º, I da Lei Maria da Penha e artigo 129 e §9º do Código Penal)

**Minuto seguinte, lei** (Lei 12.845/2013, dispõe sobre o atendimento obrigatório e integral de pessoas em situação de violência sexual)

**Moral, violência** (artigo 7º, V da Lei Maria da Penha, crimes de calúnia, difamação e injúria - artigos, 138, 139, 140 do Código Penal)

**Não é não, campanha contra violência sexual**

**Obstétrica, violência** - abuso, desrespeito, maus tratos, negligência e procedimentos desnecessários sofridos por mulheres quando procuram serviços durante a gestação, na hora do parto, nascimento ou pós-parto

**Patrimonial, violência** - (artigo 7º, IV da Lei Maria da Penha e artigos 163 e 171 do Código Penal)

**Psicológica, violência** (artigo 7º, II da Lei Maria da Penha e artigo 147 – B do Código Penal)

**Perseguição – Stalking** (artigo 147 – A do Código Penal)

**Política, violência** (Lei 14.192/2021)

**Quebrar objetos é violência patrimonial**

**Registro não autorizado da intimidade sexual** (artigo 216 – B do Código Penal)

**Sexual, violência** (artigo 7º, III da Lei Maria da Penha)

**Tráfico de pessoas** (artigo 149 – A do Código Penal)

**Urgência, medida protetiva, a solicitação independe de registro de ocorrência.**

**Violência institucional - violência praticada por funcionários e servidores públicos, no exercício de suas funções. A mulher é revitimizada por quem deveria acolhê-la.**

**“X” da questão – prevenção e informação são o caminho para diminuir a violência contra mulher**

**Xingamentos é violência moral**

**Zerar a violência é o que queremos!**

Violência contra mulher é crime.

# Denuncie!

## • Ouvidoria da Mulher MPRJ

Ligue 127 - capital e (21) 3883-4600 - demais localidades.  
8h às 20h em dias úteis, ou pelo formulário online



Acesse a Ouvidoria  
da Mulher/MPRJ  
pelo QR Code

## • Polícia Militar

Ligue 190 (24 horas, todos os dias)

## • Central de Atendimento à Mulher

Ligue 180 (24 horas, todos os dias)

## • Disque Direitos Humanos

Disque 100 (24 horas, todos os dias)